

Programa Público De Inversión Regional (PROPJR) 2010



Índice	Pag.
Introducción	1
PROPIR 2010	3
• Comité Regional de Inversiones	3
• Programa Público de Inversión regional	4
• Proyectos Destacados del PROPIR	6
• Resumen Ejecutivo PROPIR 2010	7
- Distribución Sectorial PROPIR 2010	8
- Distribución por Territorios	9
- Mapa de Inversión por Territorios Estratégicos	12
- Distribución PROPIR por Provincias	13
Análisis Provincial y Comunal	14
- Provincia Osorno	14
- Provincia Llanquihue	18
- Provincia Chiloé	23
- Provincia Palena	28
Conclusiones	31
Anexo	33

Introducción

El presente informe tiene como propósito poner a disposición de la institucionalidad pública y ciudadanía los resultados del proceso de conformación y sistematización de la inversión pública regional (PROPIR), este instrumento detalla el conjunto del gasto público a efectuar en la Región, destinado a la ejecución de estudios, proyectos y programas, tanto de iniciativas de inversión (Subtítulo 31) como de transferencias corrientes y transferencias de capital (subtítulos 21, 24 y 33 de la Ley de Presupuestos).

El Programa Público de Inversión Regional 2010, se construye básicamente a través de diversos programas, proyectos e iniciativas de los diferentes servicios públicos de la región y del Gobierno Regional de Los Lagos (FNDR), destinados a contribuir al desarrollo regional con mayor cohesión social y territorial para alcanzar el crecimiento y progreso, anhelo plasmado en la Estrategia de Desarrollo Regional 2009 – 2020 que deberá direccionar y coordinar la inversión pública regional.

La orientación de la inversión regional toma como eje fundamental los instrumentos de planificación y política regional, planificación local y los Planes de Gobierno para el cumplimiento y concreción de todas aquellas obras emblemáticas, medidas y compromisos que se han acordado en la región que tienen como propósito aumentar la cobertura de la conectividad regional, aumentar la cantidad de salas cunas, mayor y mejor cobertura en salud pública, mejorar la calidad de la educación, entre otras iniciativas. Sin embargo, el énfasis estará en el ámbito económico a través de la implementación de programas que permitan seguir generando nuevos puestos de trabajo, de esta forma se va a implementar una inversión pública vigorosa en construcción y desarrollo inmobiliario, programas tendientes a fortalecer el ámbito productivo regional, la apertura de nuevos mercados, propuestas concretas y efectivas de microemprendimiento, fortalecimiento del turismo de interés especiales, activar el sector de la carne y la leche, y la generación de nuevos mercados.



PROGRAMA PÚBLICO DE INVERSIÓN REGIONAL 2010

En el marco de la Coordinación Regional de Inversiones de la Región de Los Lagos, se presenta el Programa Publico de Inversión Regional, que reúne la inversión sectorial y del Fondo Nacional de Desarrollo Regional, informada por los servicios públicos al mes de **enero de 2010.**

PROPIR 2010

Comité Regional de Inversión (CRI)

El Comité Regional de Inversión, se constituye para coordinar, optimizar, evaluar y dar a conocer a los ciudadanos y ciudadanas de la región los procesos de inversión pública de las distintas fuentes de financiamiento, e involucrarlos en estas decisiones.

El Comité es coordinado por el Gobierno Regional y está compuesto por el Secretario Técnico, Jefe de División de Planificación, el SEREMI de Obras Públicas, SEREMI de Vivienda, SEREMI de Planificación, SEREMI de Salud, SEREMI de Educación, la División de Planificación y la División de Análisis y Control de Gestión del Gobierno Regional, y es asesorado por una Comisión Técnica.

Funcionamiento:

Los miembros del Comité se reúne una vez al mes, con la finalidad de dialogar y coordinar la planificación regional, que sirvan de base para la toma de decisiones y acuerdos relevantes y concordantes con la inversión regional y las líneas de acción que deben tener los sectores para convenir y definir el desarrollo regional.

El objetivo del comité es:

- Armonizar en los territorios (provincias, comunas y localidades), las acciones que las instituciones públicas realizan en cada ejercicio presupuestario.
- Elaborar en cada periodo presupuestario el Anteproyecto Regional de Inversiones (ARI) y el Programa Regional Público de Inversión (PROPIR).
- Realizar el monitoreo del PROPIR y otros instrumentos de programación plurianual, tales como; convenios marco, proyectos bicentenarios, planes sectoriales, entre otros.
- Elaborar informes de avances de los distintos programas de inversión regional.

Programa Público de Inversión Regional

BASE LEGAL

De acuerdo a lo señalado en la Ley N° 20.035, que introduce modificaciones en la Ley 19.175, Orgánica Constitucional sobre Gobierno y Administración Regional, cuyo texto refundido, coordinado y sistematizado, en lo relativo a la estructura y funciones de los gobiernos regionales, fue fijado por el decreto supremo N° 291, de 1993, del Ministerio del Interior, establece en su artículo 1°, N° 15), letra b), que “Los ministerios, a través de los secretarios regionales ministeriales, y dentro de los sesenta días siguientes a la publicación de la Ley de Presupuestos, deberán informar a los gobiernos regionales y a los Senadores y Diputados de la respectiva Región, la inversión y programas de gastos que realizarán en la Región, desglosada por iniciativa, unidad territorial donde se desarrollará, monto de recursos comprometidos, beneficiarios y resultados esperados”.

Destacando que “La inversión pública a efectuarse en la Región, tanto sectorial como del Gobierno Regional, deberá ser informada por el intendente y sistematizada en el Programa Público de Inversión en la Región, y difundida a la comunidad, dentro del primer trimestre del nuevo año presupuestario”.

Por su parte Ley de Presupuesto 20.047, en su artículo 5°, señala que “Los órganos y servicios públicos deberán informar mensualmente al Gobierno Regional correspondiente, los estudios básicos, proyectos y programas de inversión que realizarán en la región y que hayan identificado conforme a lo dispuesto en el artículo 19 bis del Decreto Ley N° 1.263, de 1975. Tal información comprenderá el nombre del estudio, proyecto o programa, su monto y demás características, y se remitirá dentro de los quince días siguientes al término del mes de total tramitación de los respectivos decretos”.

El Anteproyecto Regional de Inversiones (ARI), se convierte en el Programa Público de Inversión en la Región (PROPIR) cuando llega a su año presupuestario y se conoce la



PROGRAMA PÚBLICO DE INVERSIÓN REGIONAL 2010

inversión efectiva a ejecutar, en esta fase se realizan los seguimientos y control al representar inversión efectiva.

PROPÓSITO

Dar a conocer el accionar del gobierno ante la ciudadanía, para su conocimiento y evaluación.

OBJETIVOS:

- Armonizar las acciones que la institucionalidad publica allí presente realizará en el año presupuestario, con los recursos asignados por la Ley de presupuestos del sector público.
- Tener información de acciones concretas visibles ante la ciudadanía para su evaluación pública.
- Proveer a las autoridades de un instrumento concreto para discernir en torno a la efectividad de la acción de gobierno en las regiones.

Condicionantes del Instrumento de Planificación Presupuestario PROPIR

En la construcción y sistematización del Programa Público Regional de Inversiones (PROPIR), 2010, se ha incluido solo la información inicial del año presupuestario entregada por los diferentes servicios públicos al mes de **enero del 2010**, información procesada por la División de Planificación del Gobierno Regional.

Por otra parte, es importante señalar que la información contenida en este informe podría sufrir modificaciones en su seguimiento y control a lo largo del año presupuestario, como así podría influir en su composición la priorización de iniciativas de inversión que a la fecha no estaban incorporadas o informadas por los servicios públicos.

NUEVA PLATAFORMA DIGITAL. CHILE INDICA.

Durante el mes de octubre la SUBDERE, en coordinación con el CRI de la región de Los Lagos, realizó la capacitación a los funcionarios sectoriales encargados de alimentar la



PROGRAMA PÚBLICO DE INVERSIÓN REGIONAL 2010

plataforma con la información relativa a inversión pública, en el uso de la nueva herramienta digital denominada Chile Indica.

A partir del mes de Diciembre se instruye a través del oficio N° 4023 del Secretario Técnico del Comité Regional de Inversión, a todos las Secretarías Regionales Ministeriales que se debe informar el Programa Público de Inversión Regional, de todos los servicios públicos que se encuentran presente en la región, a través de la nueva página web www.chileindica.cl/loslagos.

PROYECTOS DESTACADOS DEL PROPIR

Los lineamientos de este instrumento de planificación presupuestario están dados por los diferentes instrumentos de Planificación tanto de nivel nacional como regional y local, marcando claras directrices de lo que debe ser la inversión regional.

En esta línea será necesario relevar aquellos proyectos denominados emblemáticos para la región y cuya implementación significarán un claro avance y mejoramiento de la calidad de vida de nuestros habitantes como son la Normalización del Hospital de Osorno y Castro, mejoramientos en conectividad como el Mejoramiento ruta t-65 cruce ruta 5 (Paillaco) - Itropulli - cruce ruta t-695, Reposición construcción ruta Interlagos sector: Ñancul-Santa Laura o la Construcción centro polideportivo -cultural bicentenario, Pto Montt, entre otras obras que se están ejecutando en la Región de los Lagos.

Por otra parte se destacan aquellas obras o proyectos denominados Compromisos Presidenciales, que representan los acuerdos de los ciudadanos, las autoridades regionales, provinciales y comunales y el gobierno, que se han generado en las visitas a terreno realizadas por la primera autoridad del país a las comunas de la región. Entre estos podemos destacar los programas implementados en el área de agricultura como son: Duplicar exportaciones del sector lechero, programa de mejoramiento bovino en pequeños productores, en el área turismo Desarrollar Política Regional de Desarrollo e Impulso del

Turismo, mejoramientos y reposiciones de establecimientos educacionales, Incorporar nuevas comunas al Plan Cuadrante, Construcción de unidades policiales, Continuar construyendo salas cunas y aumentando el N° de niños atendidos, tanto en nivel sala cuna como jardín infantil, Restauración de las Iglesias de Chiloé, la construcción del Puente Portales de Osorno, Proyecto incluido en Convenio de Programación Plan Ciudad, Las Obras Contempladas En El Plan Chiloé, Plan Bicentenario, Mejoramiento Eje Gallardo- Sta. Teresa- Stgo. Silva. Pto Montt, construcción nuevo Hospital de Puerto Montt, Centros de salud familiar y postas, entre otros.

Resumen ejecutivo PROPIR 2010.

La información que se presenta en el Propir 2010, corresponde a la inversión inicial de los servicios públicos y Gobierno Regional, la que representa MM\$ 274.389, estos recursos incluyen estudios básicos, proyectos y programas de inversión que se están realizando en la región, además de las subvenciones regulares del are de educación y del Instituto de Previsión Social. De acuerdo a las fuentes de la inversión pública regional, los recursos provenientes de los sectores representan el 71% de la inversión regional es decir \$195.802.147.113, por su parte la inversión proveniente del Fondo Nacional de Desarrollo Regional (FNDR), representa el 29% lo que se traduce en \$ 78.587.373.049. (Ver grafico N°1)

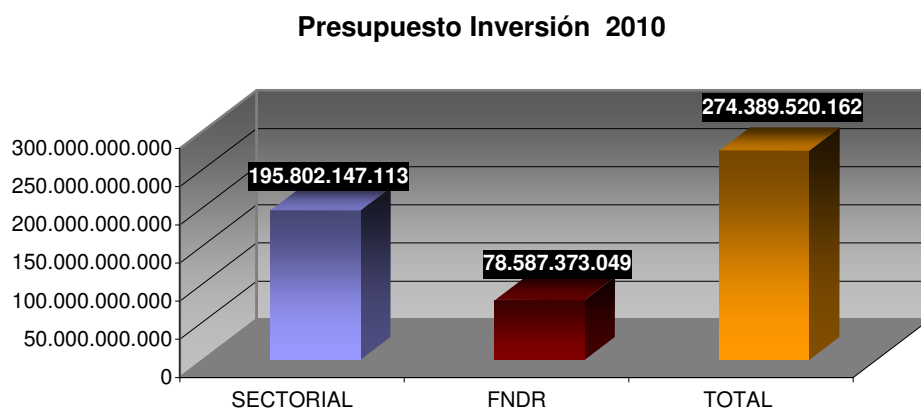

Distribución Inversión Sectorial PROPIR 2010.

Respecto al total de la inversión regional, podemos señalar que en su composición los sectores que representan mayor participación son liderados por el Ministerio de Obras Publicas, Salud, Educación, Vivienda y Urbanismo, Economía, el Ministerio de Planificación, Ministerio de Justicia y el Ministerio de Agricultura.

Por otra parte es necesario mencionar que al representar este PROPIR en su primera etapa, mayoritariamente inversión inicial, existen sectores que ingresaron al sistema sólo las descripciones de las iniciativas de inversión pero no pudieron establecer los montos que se destinarían para implementar estas iniciativas como el ministerio de Transporte y Telecomunicaciones, Trabajo y Previsión Social y el Ministerio de Bienes Nacionales.

Presupuesto por Sectores 2010

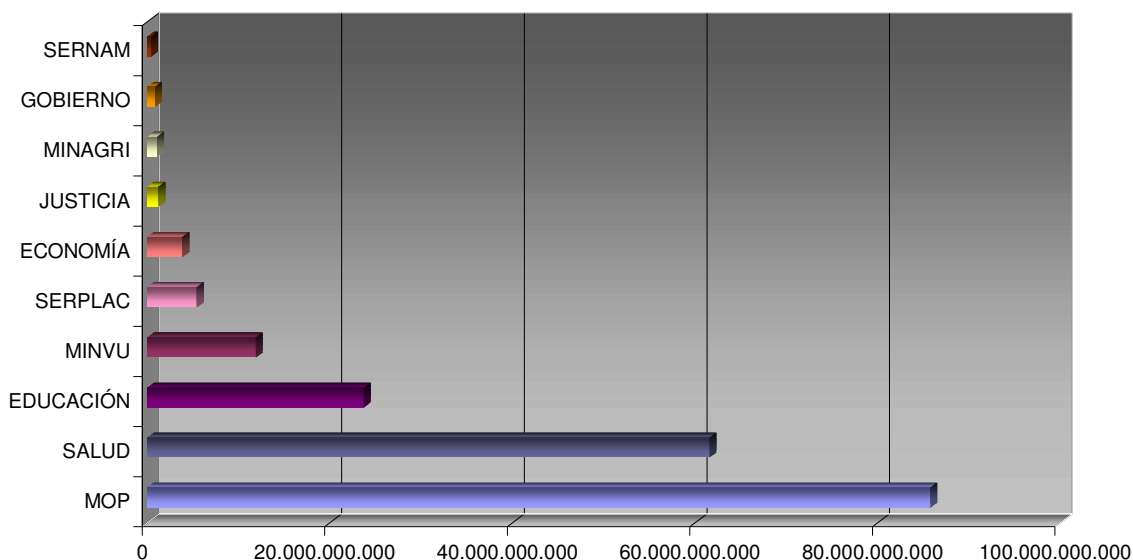

En la tabla siguiente se detallan los montos de inversión pública informados por los sectores.

SECTOR	2010 \$
MOP	85.794.197.551
SALUD	61.604.539.677
EDUCACIÓN	23.707.253.396
MINVU	11.893.149.000
SERPLAC	5.407.470.273
ECONOMÍA	3.850.058.194
JUSTICIA	1.220.268.947
MINAGRI	1.070.365.926
GOBIERNO	823.065.518
SERNAM	431.778.631
TRANSPORTE Y TELECOMUNICACIONES	0
TRABAJO Y PREVISIÓN SOCIAL	0
BIENES NACIONALES	0
TOTAL REGIÓN DE LOS LAGOS	195.802.147.113

Distribución por Territorios: Estrategia Regional de Desarrollo 2009 – 2020

En la elaboración de la ERD 2009-2020, se dividió el territorio regional en siete zonas estratégicas, las cuales fueron construidas a partir de características productivas, culturales, sociales y geográficas, este enfoque territorial busca lograr mayores niveles de integración regional. Las zonas estratégicas definidas y una breve descripción de ellas se presentan a continuación:

1.- ZONA MAPU LAHUAL, busca potenciar su desarrollo en base a sus recursos marinos, forestales y turísticos con respeto a la cultura existente en la zona. Está integrada por las comunas costeras de San Juan de la Costa, Río Negro y Purranque, además de la zona costera de las comunas de Flesia y Maullín.

2.- ZONA DE DESARROLLO AGROPECUARIO, se plantea consolidar la zona como una potencia agroalimentaria, realizando un uso racional de los recursos naturales y energéticos. Abarca las comunas de Osorno y San Pablo, y una parte significativa de las comunas de, Puyehue, Puerto Octay, San Juan de la Costa, Río Negro, Purranque, Fresia, Frutillar, Llanquihue, Puerto Varas y Los Muermos

3.- ZONA LAGOS ANDINOS, al año 2020 debemos consolidarla un destino turístico internacional de alto nivel. La zona Lagos Andinos, comienza geográficamente en el Lago Puyehue por el Norte, continua con el Lago Rupanco y termina con el lago Llanquihue y Todos Los Santos por el sur, incluyendo a Cochamó, límite donde comienza la Provincia de Palena.

Entre los centros poblados que la conforman están las comunas Osorno, Puerto Montt, Entre Lagos, Puerto Octay, Frutillar, Llanquihue, Puerto Varas y Río Puelo.

4.- ZONA PATAGONIA VERDE, corresponde al territorio de la provincia de Palena y busca potenciar el turismo de intereses especiales y avanzar fuertemente en conectividad interna y externa. Comprende las comunas de Hualaihué, Chaitén, Futaleufú, Palena, y Cochamó

5.- ZONA CHILOE, hacia el año 2020 esta zona se debe consolidar como una oferta turística de tipo cultural y patrimonial, fortalecida ampliamente por un sistema de conectividad intermodal. Comprende todas las comunas de la Provincia de Chiloé

6.- ZONA RELONCAVÍ DE DESARROLLO URBANO, comprende las comunas de Puerto Montt como punto central y las comunas de Puerto Varas y Calbuco. El objetivo de desarrollo propuesto es alcanzar una zona urbana armónica dando funcionalidad a toda la región a través de un sistema de conectividad intermodal y consolidando la urbe metropolitana más moderna del sur de Chile.



7.- ZONA ACUÍCOLA Y DE LA PESCA ARTESANAL, en el mapa corresponde al mar interior entre las provincias de Llanquihue, Chiloé y Palena. Al año 2020 se busca ordenar la actividad productiva, diversificarla y hacerla más inclusiva, resguardando la sustentabilidad medioambiental de toda la zona.

Comprende la Provincia de Chiloé, Maullín, Calbuco, Puerto Montt, Puerto Varas, Cochamó, Hualaihue y Chaitén.

Por su parte en la conformación del Programa Público de Inversión Regional 2010 (PROPIR), se ha presentado una aproximación de la distribución de la inversión pública regional con énfasis en los territorios establecidos en la ERD 2009-2020. A continuación se detalla la inversión regional distribuida por Zonas Estratégicas de Desarrollo. (ver Mapa de inversión por territorio).

MAPA DE INVERSIÓN POR TERRITORIO ESTRATÉGICO

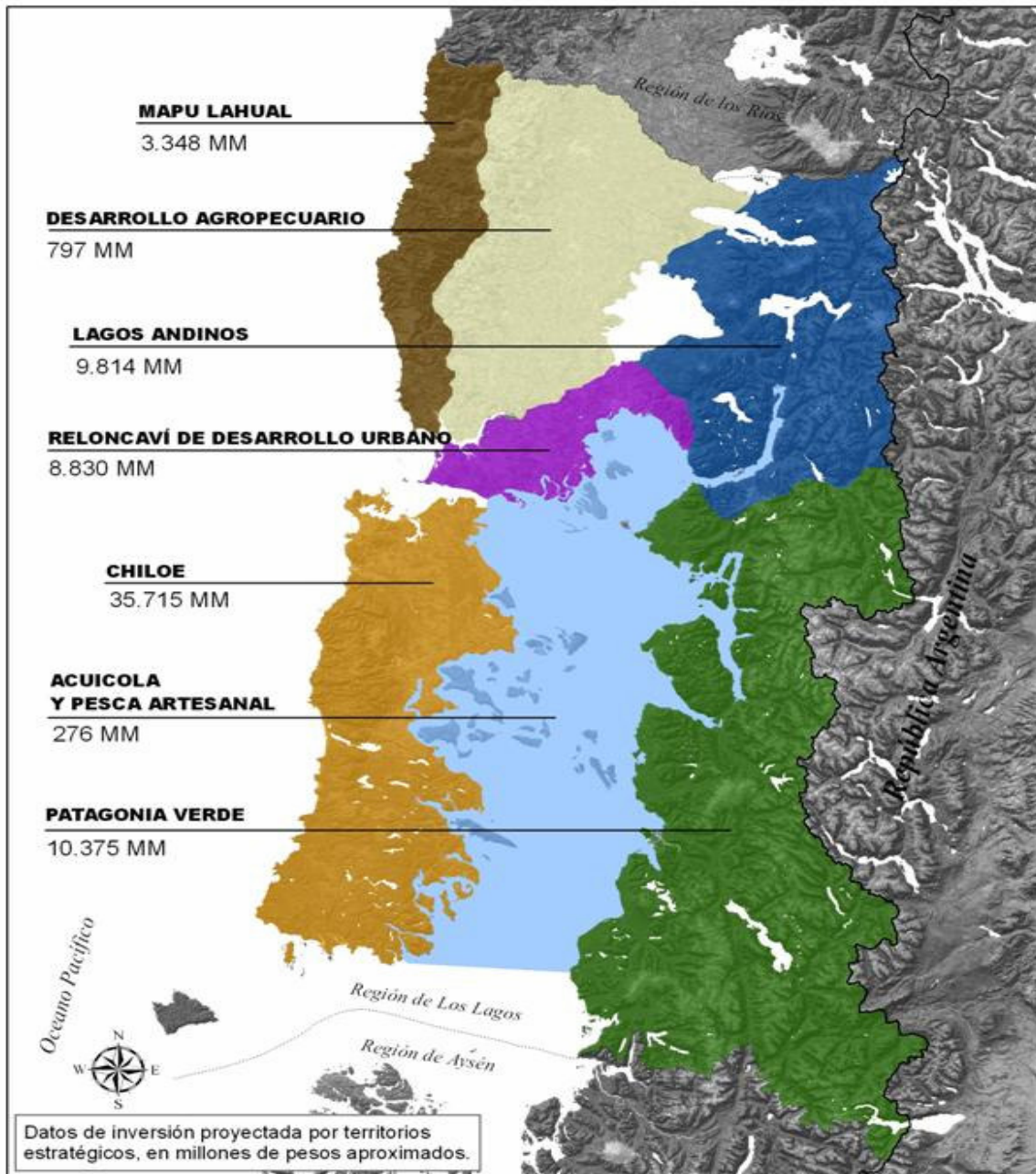

Fuente: elaboración Unidad SIG DIPLAN

Distribución PROPIR por Provincias:

Respecto a la distribución de la inversión pública por provincias, la mayor concentración de recursos se encuentra en las comunas de la Provincia de Chiloé, esta inversión representa el 35% del total regional, le siguen la provincia de Llanquihue con un 29%, la provincia de Osorno con 24% y finalmente la provincia de Palena con un 12% de la inversión regional. (ver grafico 3 y 4).

Total Presupuesto Por Provincia

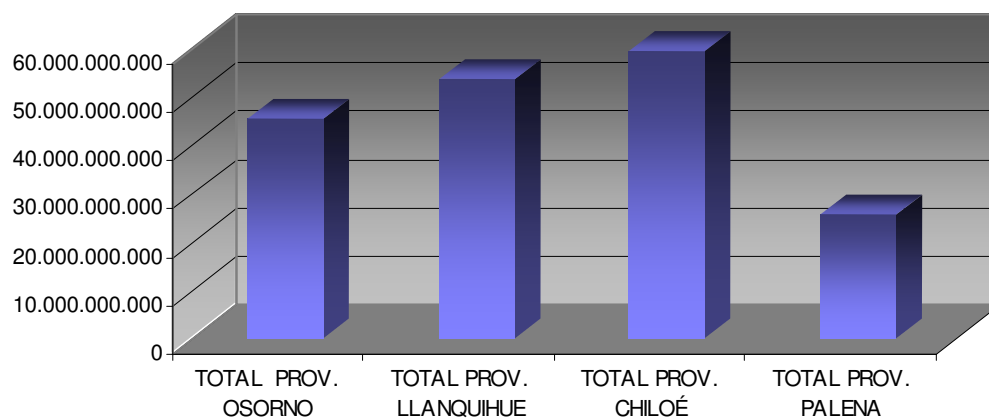

Distribución por Provincia

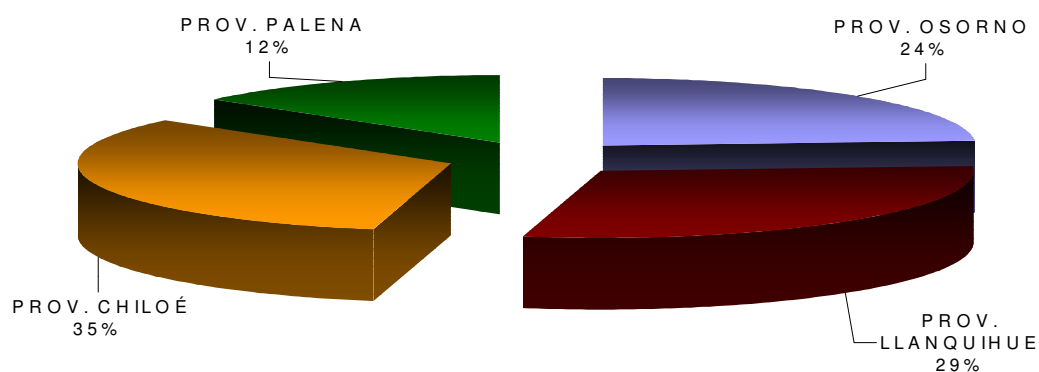

ANÁLISIS PROVINCIAL Y COMUNAL.

PROVINCIA DE OSORNO

De acuerdo a lo informado por los diversos sectores públicos, para la provincia de Osorno se estima un presupuesto de 45.333 millones de pesos, destacando la construcción de diversos puentes, conservación de caminos, construcción de viviendas, implementación de diferentes programas orientados a mejorar la calidad de la educación y la calidad de vida de todos los habitantes de la provincia de Osorno.

COMUNA DE OSORNO:

Datos comunales	
Superficie Comunal En Km2	951
Habitantes Por Km2	164,25
Población Comunal	145.475
Población Masculina	70.743
Población Femenina	74.732
Población Rural	13.230
Población Urbana	132.245
Porcentaje de Población Comunal en la Región	13,56%

Según lo señalado por los diversos sectores el presupuesto para la comuna de Osorno es de 17.943 millones de pesos, dentro de lo que se destaca la construcción del Nuevo Puente San Pedro y accesos que tiene un costo total de 4.223 millones de pesos, el Mejoramiento de la

avenida Manuel Rodríguez de Osorno de 2 mil millones de pesos y la Habilitación del acceso norte de Osorno, construcción del Puente Algarrobo, sector calle Victoria, tramo DM 0,00 a DM 1.078,00 de mil millones de pesos A su vez se destinan 70 millones, para implementar diversos programas de protección social y mejoramiento de la calidad de vida.

COMUNA DE PUYEHUE:

Datos comunales	
Superficie Comunal En Km2	1.598
Habitantes Por Km2	7,19
Población Comunal	11.368
Población Masculina	6.008
Población Femenina	5.360
Población Rural	7.436
Población Urbana	3.932
Porcentaje de Población Comunal en la Región	1,06%

En la comuna de Puyehue, se estima un presupuesto de 4.500 millones de pesos, destinándose 4.577 millones de pesos, para la conservación periódica camino Cruce Longitudinal Osorno – Cardenal Samoré Rol 215 – CH, tramo III, comuna de Puyehue, Reposición Centro de Salud Familiar Entre Lagos que tiene un

costo para este año de 700 millones de pesos En lo que respecta a implementación de Jardines Infantiles y subsidios se estiman 126 millones de pesos.

COMUNA DE SAN JUAN DE LA COSTA:

Datos comunales	
Superficie Comunal En Km2	1.517
Habitantes Por Km2	5,56
Población Comunal	8.831
Población Masculina	4.814
Población Femenina	4.017
Población Rural	7.929
Población Urbana	902
Porcentaje de Población Comunal en la Región	0,82%

De acuerdo a lo programado por los diversos sectores para San Juan de la Costa son 3.349 millones de pesos, de ello se destaca la Construcción del Centro de Salud Familiar Puacho 968 millones de pesos, la Conservación periódica camino Bahía Mansa de 890 millones de pesos, y la conservación global de varios caminos de Osorno Norte III de 352 millones de pesos. A su vez se destinan 65 millones para diversos programas orientados a la habitabilidad y programas educacionales.

COMUNA DE SAN PABLO:

Datos comunales	
Superficie Comunal En Km2	637
Habitantes Por Km2	15,17
Población Comunal	10.162
Población Masculina	5.210
Población Femenina	4.952
Población Rural	6.684
Población Urbana	3.478
Porcentaje de Población Comunal en la Región	0,95 %

Para esta comuna se estima un presupuesto de 2.571 millones de pesos, lo que destaca la construcción del edificio municipal de San Pablo de 986 millones de pesos, el mejoramiento de caminos de accesos de comunidades indígenas 332 millones de pesos, y la red comunal de conservación periódica puente Santa Rosa - camino San Pablo Trumano – Quilacahuin de 308 millones de pesos.

COMUNA DE PURRANQUE:

Datos comunales	
Superficie Comunal En Km2	1.459
Habitantes Por Km2	14,36
Población Comunal	20.705
Población Masculina	10.354
Población Femenina	10.351
Población Rural	7.440
Población Urbana	13.265
Porcentaje de Población Comunal en la Región	1,93%

Se prepuesta para el año 2010, para esta comuna \$ 5.013 millones de pesos, los que se destinan principalmente para la reposición de ripio de la ruta U – 775, sector Nochiaco – Rupanquito, para ello se destinaran 1.388 millones de pesos, la normalización y equipamiento del consultorio general urbano de 1.023 millones de pesos, y la construcción del gimnasio escuela Crecer de Purranque.

COMUNA DE PUERTO OCTAY:

Datos comunales	
Superficie Comunal En Km2	1.796
Habitantes Por Km2	5,54
Población Comunal	10.236
Población Masculina	5.391
Población Femenina	4.845
Población Rural	6.833
Población Urbana	3.403
Porcentaje de Población Comunal en La Región	0,95%

De acuerdo a lo programado para la comuna, se considera el mejoramiento de rutas, mejorar establecimientos educacionales y la implementación de diversos programas sociales para mejorar la calidad de vida de las personas que habitan la comuna. Se estiman para llevar a cabo las diversas

obras aproximadamente 2.012 millones de pesos.

COMUNA DE RÍO NEGRO:

Datos comunales	
Superficie Comunal En Km2	1.266
Habitantes Por Km2	11,16
Población Comunal	14.732
Población Masculina	7.528
Población Femenina	7.204
Población Rural	8.149
Población Urbana	6.583
Porcentaje de Población Comunal en la Región	1,37%

Para la comuna de Río negro se programan 2.350 millones de pesos, que se invertirán principalmente en la conservación de varios caminos de la comuna aproximadamente 650 millones de pesos, y a su vez se financiarán con casi 200 millones de pesos, varios programas sociales y

educacionales.

RESUMEN PRESUPUESTO DE INVERSIÓN DE LA PROVINCIA DE OSORNO

PROVINCIA DE OSORNO	2010 \$
OSORNO	17.943.609.095
SAN PABLO	2.571.802.095
PUYEHUE	4.577.699.000
PUERTO OCTAY	2.012.914.727
PURRANQUE	5.103.330.042
RIO NEGRO	2.350.994.424
SAN JUAN DE LA COSTA	3.349.403.053
PROV. OSORNO	7.423.970.668
TOTAL PROVINCIA OSORNO	45.333.723.104

PROVINCIA DE OSORNO

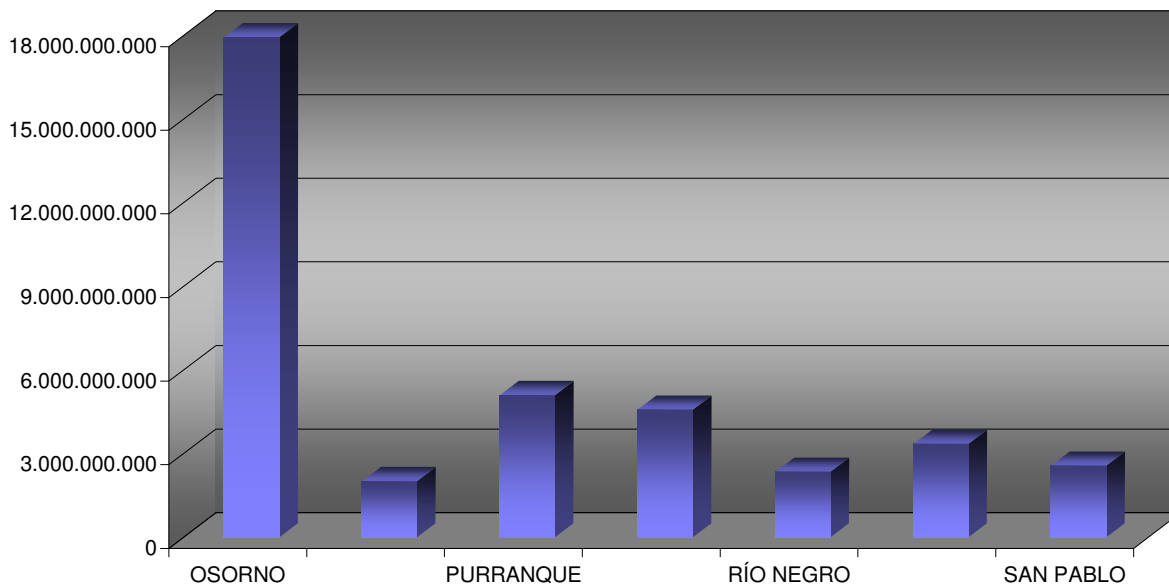

PROVINCIA DE LLANQUIHUE

Para la comuna de Llanquihue, se destinarán 53.405 millones de pesos destinados a la construcción de diversos caminos, puentes y rampas, financiar programas sociales, de habitabilidad y educacionales, construcción de viviendas y establecimientos educacionales, consolidando a la provincia para alcanzar el desarrollo propuesto.

COMUNA DE CALBUCO:

Datos comunales	
Superficie Comunal En Km2	591
Habitantes Por Km2	56,77
Población Comunal	31.070
Población Masculina	15.906
Población Femenina	15.164
Población Rural	18.905
Población Urbana	12.165
Porcentaje de Población Comunal en la Región	2,90%

Para la comuna de Calbuco hay un presupuesto estimado de 2.457 millones de pesos, que se destinarán principalmente a la construcción Centro de Salud Familiar de Calbuco por 1.150 millones de pesos, la construcción de rampas de acceso a Calbuco con una inversión de 500 millones

de pesos aproximadamente, y la habilitación de diversos programas sociales, de cultura y la implementación de Jardines Infantiles.

COMUNA DE FRESIA:

Datos comunales	
Superficie Comunal En Km2	1.278
Habitantes Por Km2	9,99
Población Comunal	12.804
Población Masculina	6.580
Población Femenina	6.224
Población Rural	6.660
Población Urbana	6.144
Porcentaje de Población Comunal en la Región	1,19%

De acuerdos a la información entregada por los diversos sectores para la comuna de Fresia se contemplan aproximadamente 547.272 millones de pesos, estos para la normalización del Hospital de Fresia, además se destinan dineros a la conservación de puentes y caminos. A su vez

destaca la implementación del programa de habitabilidad donde se destinarán 32 millones de pesos.

COMUNA DE COCHAMÓ:

Datos comunales	
Superficie Comunal En Km2	3.911
Habitantes Por Km2	1,12
Población Comunal	4.363
Población Masculina	2.506
Población Femenina	1.857
Población Rural	4.363
Población Urbana	0
Porcentaje de Población Comunal en la Región	0,41%

Para esta comuna se consideran 3.166 millones de pesos, para la construcción de una Microcentral hidroeléctrica en el sector de Llanada Grande que tiene donde se estiman 781 millones de pesos, la construcción del camino Puelo – Paso El Bolsón sector: Primer Corral

– Segundo Corral – Etapa VII con una inversión de 500 millones de pesos, a su vez se tiene contemplado la Construcción de la escuela rural de Río Puelo por 301 millones de pesos, un presupuesto importante se contempla para la implementación de programas de habitabilidad, programas sociales , subsidios de transportes.

COMUNA DE PUERTO MONTT:

Datos comunales	
Superficie Comunal En Km2	1.673
Habitantes Por Km2	124,04
Población Comunal	175.938
Población Masculina	87.825
Población Femenina	88.113
Población Rural	20.043
Población Urbana	155.895
Porcentaje de Población Comunal en la Región	16,39%

En la comuna de Puerto Montt, se estima un presupuesto de 12.478 millones de pesos, que serán invertidos en diversos proyectos dentro de los que destacan el mejoramiento del eje Guillermo Gallardo – Santa Teresa – Sargento Silva 1.741 millones de pesos, el mejoramiento de la ruta

7 sector Lenca – La Arena km. 27,89372 al km. 33,17100 de 1.410 millones de pesos y la construcción del colector Estero Lobos Poniente segunda etapa ciudad de Puerto Montt de 1.020 millones de pesos. Aproximadamente se destinarán \$ 230 millones de pesos para la habilitación y construcción de escuelas y Liceos. Más de 150 millones de pesos se estiman para la implementación a los programas orientados a mejorar las condiciones sociales y laborales de la comuna.

COMUNA DE PUERTO VARAS:

Datos comunales	
Superficie Comunal En Km2	4.065
Habitantes Por Km2	9,07
Población Comunal	32.912
Población Masculina	16.645
Población Femenina	16.267
Población Rural	8.603
Población Urbana	24.309
Porcentaje de Población Comunal en la Región	3,07%

De acuerdo a lo señalado se estiman para la comuna 4.309 millones de pesos, que serán invertidos en la construcción de la ruta 225 CH, sector Escuela Los Riscos – Ensenada, tramo DM 24.600, 00 - 43.190,47 de 2.200 millones de pesos, la conservación emergencia ruta 225 C, sector

Peulla de 394 millones de pesos y la conservación periódica reposición del acceso sur a Puerto Varas de 300 millones de pesos. Aproximadamente 100 millones de pesos se estiman para la implementación de programas orientados a la protección de las familias, social y mejoramiento de la empleabilidad.

COMUNA DE FRUTILLAR:

Datos comunales	
Superficie Comunal En Km2	831
Habitantes Por Km2	20,37
Población Comunal	15.525
Población Masculina	7.948
Población Femenina	7.577
Población Rural	6.407
Población Urbana	9.118
Porcentaje de Población Comunal en la Región	1,45%

Se estiman para la comuna de Frutillar aproximadamente 1.539 millones de pesos, los cuales están destinados principalmente a la conservación de caminos básicos Frutillar V – 155 sectores Llanquihue – Punta Larga de 612 millones de pesos, el mejoramiento de la Tercera etapa de la Calle

Pantanosa de 70 millones de pesos, y la construcción de la vivienda del Adulto Mayor por 40 millones de pesos. Se proveen 40 millones de pesos para la implementación de programas orientados a la empleabilidad, Chile Solidario y Jardines Infantiles de la Comuna.

COMUNA DE LLANQUIHUE:

Datos comunales	
Superficie Comunal En Km2	421
Habitantes Por Km2	41,77
Población Comunal	16.337
Población Masculina	8.141
Población Femenina	8.196
Población Rural	3.609
Población Urbana	12.728
Porcentaje de Población Comunal en la Región	1,52%

Se disponen para esta comuna de aproximadamente de 2.832 millones de pesos, distribuidos primordialmente en el mejoramiento de la ruta V – 40 sector Cruce Longitudinal Llanquihue – Loncotoro de 1.148 millones de pesos, reposición parcial y mejoramiento, escuela

Inés Gallardo Alvarado 845 millones de pesos, construcción y mejoramiento de consultorio y hospital de la comuna por 200 millones de pesos. En programas de empleabilidad y Jardines Infantiles por 100 millones de pesos.

COMUNA DE LOS MUERMOS:

Datos comunales	
Superficie Comunal En Km2	1.246
Habitantes Por Km2	13,53
Población Comunal	16.964
Población Masculina	8.939
Población Femenina	8.025
Población Rural	11.257
Población Urbana	5.707
Porcentaje de Población Comunal en la Región	1,58%

En la comuna de Los Muermos se distribuirán aproximadamente 6.267 millones de pesos, en la reposición del consultorio rural Los Muermos, reposición puente Río Oscuro ruta V – 60, El Tepual – Los Muermos por 1.201 millones de pesos, el mejoramiento ruta V – 650 La Pasada, por 1.161

millones de pesos, a su vez se destinarán 70 millones de pesos aproximadamente en programas del Chile Solidario y jardines infantiles.

COMUNA DE MAULLÍN:

Datos comunales	
Superficie Comunal En Km2	861
Habitantes Por Km2	17,17
Población Comunal	15.580
Población Masculina	8.146
Población Femenina	7.434
Población Rural	8.684
Población Urbana	6.896
Porcentaje de Población Comunal en la Región	1,45%

En lo que respecta a esta comuna se estima un presupuesto de 2.421 millones de pesos, principalmente en el mejoramiento de la ruta V - 46 sector Cruce ruta V – 650 – La Pasada de casi 500 millones de pesos, el mejoramiento de las rampas Maullín y La Pasada de 483 millones de pesos, se

invertirán 150 millones de pesos en infraestructura Portuaria y 70 millones en programas sociales y Jardines Infantiles.

RESUMEN DE PRESUPUESTO DE INVERSIÓN PROVINCIA DE LLANQUIHUE.

PROVINCIA DE LLANQUIHUE	2010 \$
PUERTO MONTT	12.478.753.943
PUERTO VARAS	4.309.784.794
COCHAMO	3.166.917.932
CALBUCO	2.457.857.613
MAULLIN	2.421.423.181
LOS MUERMOS	6.267.630.258
FRESIA	547.272.000
LLANQUIHUE	2.832.713.404
FRUTILLAR	1.539.552.344
PROV. DE LLANQUIHUE	17.383.431.720
PROVINCIA LLANQUIHUE	53.405.337.189

Provincia de Llanquihue

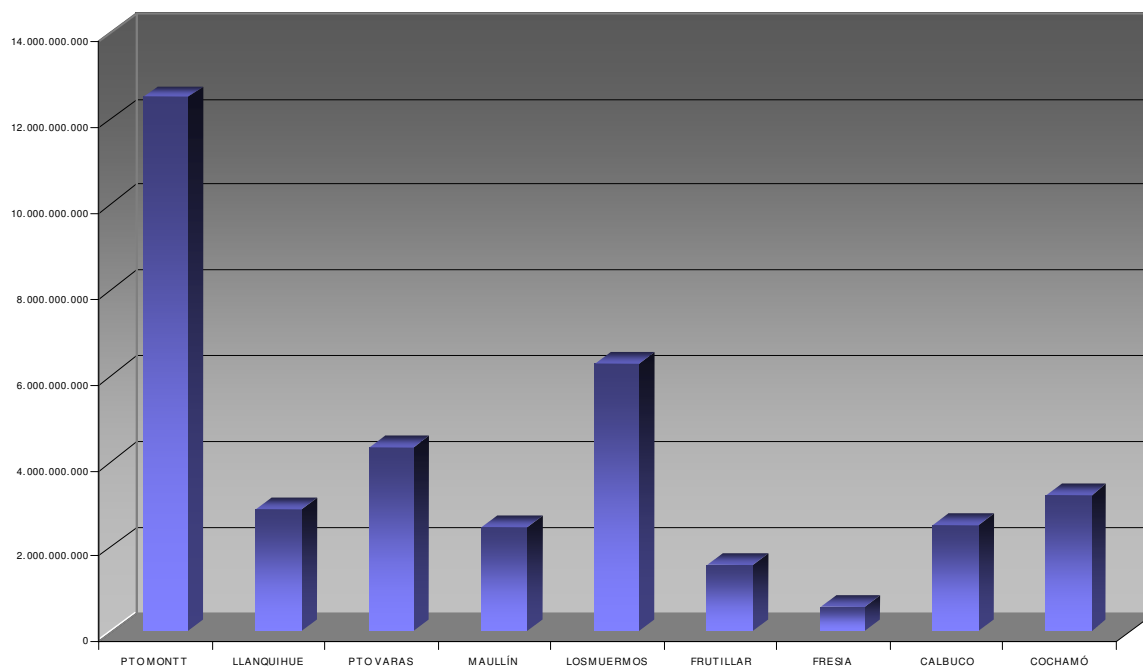

Provincia de Chiloé

En relación a lo informado por los sectores públicos la Provincia de Chiloé tiene un presupuesto de 47.450 millones de pesos, estos están principalmente distribuidos en la construcción, mejoramiento y conservación de caminos y rutas, en programas sociales, construcción y mejoramiento de postas y centros de salud, construcción de casetas sanitarias y la construcción y mejoramiento de liceos y escuelas.

COMUNA DE ANCUD:

DATOS COMUNALES	
Superficie Comunal En Km2	1.752
Habitantes Por Km2	23,72
Población Comunal	39.946
Población Masculina	19.793
Población Femenina	20.153
Población Rural	12.654
Población Urbana	27.292
Porcentaje de Población Comunal en la Región	3,7%

Se destinarán para la comuna de Ancud 17.519 millones de pesos, estos serán para la construcción de la rampa fija en Punta Coronel en Chacao de 5.826 millones de pesos, el mejoramiento de la ruta W 15 - 175, sector Cruce ruta 5 Pumanzano de 3.752 millones de pesos, la ampliación ruta 5 sector bifurcación

Puente Bicentenario – bifurcación Pupelde, tramo variante Chacao, DM 1.086,440 – DM 1.088,357 de 2.725 millones de pesos. Para la ampliación y mejoramiento de escuelas y liceos se contemplan aproximadamente 350 millones de pesos, y para la puesta en marcha del valor patrimonial Fuerte San Miguel y el Museo Regional 1.375 millones de pesos. En lo que respecta a los programas de protección social y jardines infantiles se contemplan 70 millones de pesos.

COMUNA DE QUINCHAO:

Datos comunales	
Superficie Comunal En Km2	161
Habitantes Por Km2	56,68
Población Comunal	8.976
Población Masculina	4.417
Población Femenina	4.559
Población Rural	5.524
Población Urbana	3.452
Porcentaje de Población Comunal en la Región	0,84%

En la comuna de Quinchao está programado un presupuesto de 2.496 millones de pesos, que principalmente van a ser utilizados en la habilitación de la costanera y espacios patrimoniales de Achao de 928 millones de pesos, la construcción de la rampa sector Llaguach Isla Chaulinec de 280

millones de pesos, por atraparte se estiman 150 millones de pesos para la implementación de programas sociales del Chile Solidario y jardines infantiles.

COMUNA DE QUELLÓN:

Datos comunales	
Superficie Comunal En Km2	3.244
Habitantes Por Km2	8,30
Población Comunal	21.823
Población Masculina	11.595
Población Femenina	10.228
Población Rural	8.167
Población Urbana	13.656
Porcentaje de Población Comunal en la Región	2,03%

La comuna de Quellón se le destinará un presupuesto aproximado de 6.093 millones de pesos, que se destinarán a la conservación periódica ruta W – 881 caminos Oqueldón – Chaiguao por 1.067 millones de pesos, el mejoramiento, reparación y conservación caminos básicos

Huildac – Auchac km. 0 al 10.700 y acceso a Curanue km. 0 al 800 por 1.020 millones de pesos, la conservación global Quellón segunda etapa, se estiman 418 millones de pesos en la construcción y mejoramiento de Liceos y Escuela y para la construcción de centros de salud y hospital se destinarán 232 millones de pesos de acuerdo a lo programado.

COMUNA DE QUEILEN:

Datos comunales	
Superficie Comunal En Km2	333
Habitantes Por Km2	15,93
Población Comunal	5.138
Población Masculina	2.663
Población Femenina	2.475
Población Rural	3.226
Población Urbana	1.912
Porcentaje de Población Comunal en la Región	0,48%

En la comuna de Queilen se estima un presupuesto para el 2010 de 758 millones de pesos, para la implementación del programa de habitabilidad de 25 millones y la normalización del hospital de Queilen que es de 20 millones de pesos.

COMUNA DE PUQUELDÓN:

Datos comunales	
Superficie Comunal En Km2	97
Habitantes Por Km2	43,00
Población Comunal	4.160
Población Masculina	2.006
Población Femenina	2.154
Población Rural	4.160
Población Urbana	0
Porcentaje de Población Comunal en la Región	0,39%

De acuerdo a lo programado por el sector público a la comuna de Puqueldón se le destinará un presupuesto aproximado de 484 millones de pesos, principalmente para la reposición de la escuela Puqueldón donde se van a invertir 100 millones de pesos, a su vez se destinarán 30 millones de pesos

para la implementación de programas de Chile Solidario y Jardines Infantiles.

COMUNA DE DALCAHUE:

Datos comunales	
Superficie Comunal En Km2	1.239
Habitantes Por Km2	10,36
Población Comunal	10.693
Población Masculina	5.273
Población Femenina	5.420
Población Rural	5.760
Población Urbana	4.933
Porcentaje de Población Comunal en la Región	1,00%

Se señala para esta comuna un presupuesto de 2.393 millones de pesos, destacándose la reposición del Internado y ampliación del Liceo de Dalcahue por 1.445 millones de pesos, para el mejoramiento y conservación de caminos y rutas se destinarán 460 millones de pesos, la reposición de

la escuela rural de Mocopulli de 158 millones de pesos, y 100 millones de pesos para la implementación de programas sociales del Chile Solidario y Jardines Infantiles.

COMUNA DE CHONCHI:

Datos comunales	
Superficie Comunal En Km2	1.362
Habitantes Por Km2	10,17
Población Comunal	12.572
Población Masculina	6.453
Población Femenina	6.119
Población Rural	7.984
Población Urbana	4.588
Porcentaje de Población Comunal en la Región	1,17%

Para la comuna se programa un presupuesto de 2.185 millones de pesos, principalmente para el estudio de ampliación ruta 5 sector Dalcahue – Pid Pid y Nlahuitad – Chonchi y la construcción del By Pass Castro por 553 millones de pesos, también se estiman 70 millones para la implementación

de programas sociales y jardines infantiles, el mejoramiento del sendero Chanquen Rancho Grande Cole Cole Chanqui por 52 millones de pesos y la ampliación y mejoramiento del consultorio rural de Chonchi por 41 millones de pesos.

COMUNA DE CASTRO:

Datos comunales	
Superficie Comunal En Km2	473
Habitantes Por Km2	97,84
Población Comunal	39.366
Población Masculina	19.325
Población Femenina	20.041
Población Rural	10.218
Población Urbana	29.148
Porcentaje de Población Comunal en la Región	3,67%

En la comuna de Castro se estima un presupuesto de 15.165 millones de pesos, donde destacan principalmente la construcción del nuevo aeródromo por 8.000 millones de pesos, la construcción del Terminal portuario de 2.990 millones de pesos, y 984 millones de pesos para canchas y

polideportivo, para la construcción de centros de salud 100 millones de pesos.

COMUNA DE CURACO DE VÉLEZ:

Datos comunales	
Superficie Comunal En Km2	80
Habitantes Por Km2	46,10
Población Comunal	3.403
Población Masculina	1.642
Población Femenina	1.761
Población Rural	3.403
Población Urbana	0
Porcentaje de Población Comunal en la Región	0,32%

Según lo indicado por los diversos sectores para la comuna de Curaco de Vélez se estiman 425 millones de pesos destinados a la reposición del Liceo Alfredo Barría de 100 millones de pesos, la instalación de servicios de agua potable rural que asciende a 194 millones de pesos y la

implementación de liceos y conservación de caminos 200 millones de pesos.

COMUNA DE QUEMCHI:

Datos comunales	
Superficie Comunal En Km2	440
Habitantes Por Km2	20,60
Población Comunal	8.689
Población Masculina	4.164
Población Femenina	4.525
Población Rural	7.024
Población Urbana	1.665
Porcentaje de Población Comunal en la Región	0,81

En la comuna de Quemchi, contará con un presupuesto de 2.059 millones de pesos que serán destinados para la construcción de infraestructura portuaria, de conexión Tarecolmo – Quemchi por 280 millones de pesos, conservación periódica puente San José por 241 millones de pesos,

reposición de rampa sector Voigue y rampa Quicaví por 216 millones de pesos.

RESUMEN DE PRESUPUESTO DE INVERSIÓN PROVINCIA DE CHILOÉ

PROVINCIA CHILOE	2010 \$
CASTRO	15.165.629.023
ANCUD	17.519.635.055
QUINCHAO	2.496.044.523
DALCAHUE	2.393.697.800
CURACO DE VELEZ	425.976.000
PUQUELDON	484.104.098
CHONCHI	2.185.418.399
QUEILEN	758.185.488
QUELLON	6.093.943.801
QUEMCHI	2.059.831.350
PROV. DE CHILOÉ	9.696.130.433
TOTAL PROVINCIA CHILOE	59.278.595.970

Provincia de Chiloé

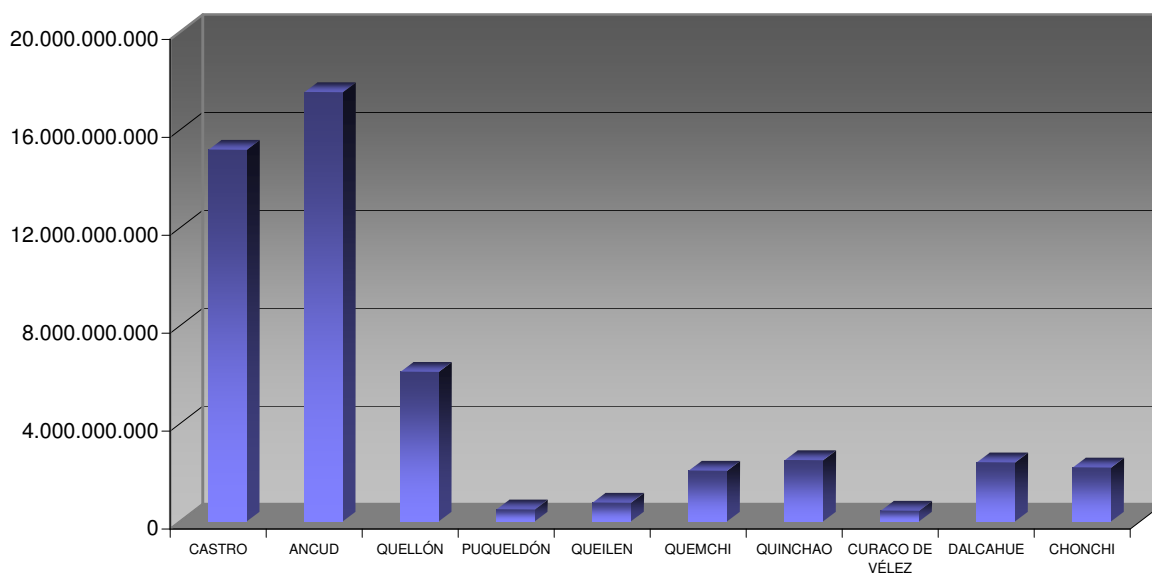

PROVINCIA DE PALENA

La Provincia de Palena para el año 2010 se le destinará un presupuesto estimado de 25.436 millones de pesos, los que serán utilizados en diferentes programas, proyectos y estudios destinados a la construcción, mejoramiento y conservación de caminos y rutas de la provincia, a su vez una parte importante del presupuesto está consignado a la construcción y habilitación de escuelas, liceos y recintos deportivos, como a su vez se destinarán recursos a la implementación de diversos programas sociales y jardines infantiles.

COMUNA DE PALENA

Datos comunales	
Superficie Comunal En Km2	2.764
Habitantes Por Km2	0,62
Población Comunal	1.690
Población Masculina	904
Población Femenina	786
Población Rural	1.690
Población Urbana	0
Porcentaje de Población Comunal en la Región	0,16%

En la comuna se estima un presupuesto de 3.269 millones de pesos, destinados principalmente a la conservación de caminos básicos ruta 235 CH por 1.563 millones de pesos, el mejoramiento del edificio de Palena por 188 millones de pesos, y se contemplan 70 millones de pesos para la implementación

de diversos programas sociales y subsidios de transportes.

COMUNA DE CHAITÉN

Datos comunales	
Superficie Comunal En Km2	8.471
Habitantes Por Km2	0,86
Población Comunal	7.182
Población Masculina	3.940
Población Femenina	3.242
Población Rural	3.117
Población Urbana	4.055
Porcentaje de Población Comunal en la Región	0,67%

La comuna de Chaitén tendrá un presupuesto aproximado de 5.183 millones, los que serán utilizados en la construcción del Camino Santa Bárbara – Río Camahueto – Chana km. 71- km 15.400 por 2.230 millones de pesos, la reposición de la Escuela Internado Ayacara por 1.045 millones de pesos, la

conservación de emergencia de la rampa de Chaitén por 300 millones de pesos, y la reposición de diversos de Centros de Salud por 200 millones de pesos.

COMUNA DE HUALAIHUÉ

Datos comunales	
Superficie Comunal En Km2	2.788
Habitantes Por Km2	3,03
Población Comunal	8.273
Población Masculina	4.457
Población Femenina	3.816
Población Rural	5.867
Población Urbana	2.406
Porcentaje de Población Comunal en la Región	0,77%

De acuerdo a lo informado se estima un presupuesto para esta comuna de 3.731 millones de pesos, los cuales serán destinados para la conservación de caminos Puelche – Pichicolo – Contao – El Varal por 824 millones de pesos, 600 millones de pesos para la construcción de casetas sanitarias

en diversas localidades, la conservación de puentes en caminos longitudinal Austral 454 millones de pesos, y para programas sociales, subsidios y jardines infantiles por 100 millones de pesos.

COMUNA DE FUTALEUFÚ

Datos comunales	
Superficie Comunal En Km2	1.280
Habitantes Por Km2	1,45
Población Comunal	1.826
Población Masculina	954
Población Femenina	872
Población Rural	673
Población Urbana	1.153
Porcentaje de Población Comunal en la Región	0,17%

En la comuna de Futaleufú se destinará un presupuesto de 2.399 millones de pesos, lo que se traducirá en conservación de diversos caminos básicos por 500 millones de pesos, la reposición del edificio municipal de Futaleufú por 200 millones de pesos, y para la rehabilitación de una mirada

integral en la comuna se estiman 188 millones de pesos.

RESUMEN DE PRESUPUESTO DE INVERSIÓN PROVINCIA DE PALENA

PROVINCIA PALENA	2010 \$
CHAITÉN	5.183.783.453
PALENA	3.269.426.104
HUALAIHUÉ	3.731.678.785
FUTALEUFÚ	2.399.201.653
PROVINCIA DE PALENA	10.852.269.844
TOTAL PROVINCIA PALENA	25.436.359.839

Provincia de Palena

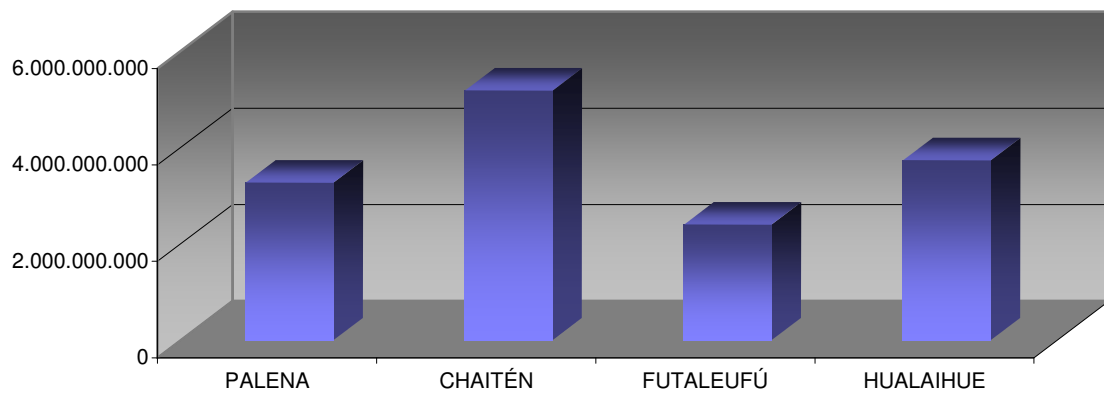

CONCLUSIONES.

Al concluir el informe PROPIR 2010, podemos señalar que hemos cumplido con uno de los propósitos fundamentales de la Modernización del Estado, como es transparentar los actos públicos, como un mecanismo de control del poder y de legitimidad democrática de las instituciones públicas, que pone el acento en la ciudadanía al poner a disposición toda la información que conforma este instrumento de planificación presupuestaria que supone la inversión efectiva que se está realizando en el territorio regional.

Los principales resultados del proceso de conformación y sistematización de la inversión publica regional (PROPIR), detallan el conjunto del gasto público que se está ejecutando en la Región, destinado a la ejecución de estudios, proyectos y programas, tanto de iniciativas de inversión (Subtitulo 31) como de transferencias corrientes y transferencias de capital (subtítulos 21, 24 y 33 de la Ley de Presupuestos). En ese contexto la Región de Los Lagos cuenta con \$ 195.802.147.113, los que tienen su origen en dos fuentes de inversión, los recursos provenientes de los sectores que representan el 71% de la inversión regional y los recursos proveniente del Fondo Nacional de Desarrollo Regional (FNDR), que representa el 29% de la inversión regional.

Es necesario señalar que en la elaboración del PROPIR 2010, existen hechos esenciales que podrían modificar a futuro las iniciativas de inversión expresadas en este documento, como así las cifras informadas por los distintos sectores y FNDR, un hecho que cobra sentido en este aspecto es la fecha del informe que incluyó aquella información de inversión inicial entregada a la DIPLAN con fecha 18 de enero de 2010, sin embargo los procesos de seguimiento y control a lo largo del año presupuestario permitirán ir rectificando las desviaciones que pudieran haber surgido en la composición del PROPIR inicial.



PROGRAMA PÚBLICO DE INVERSIÓN REGIONAL 2010

Finalmente, queda destacar que el PROPIR 2010, se construye básicamente a través de diversos programas, proyectos e iniciativas de los diferentes servicio públicos de la región y del Gobierno Regional de Los Lagos (FNDR), destinados a contribuir al desarrollo regional con mayor cohesión social y territorial para alcanzar el crecimiento y progreso, anhelo plasmado en la Estrategia de Desarrollo Regional 2009 – 2020 que entrega los lineamientos para direccionar y coordinar la inversión pública regional.



ANEXO



REGIONALES

Programa Público de Inversión Regional 2010

Instancia Pública Responsable	Nombre de la Acción	Etapas	Comuna	Fuente	Costo Total	Solicitado Año
Servicio Nacional de la Mujer	Mejorando la empleabilidad y condiciones laborales jefas de hogar Fresia	Ejecución	Regional	Sectorial Mideplan	9.169.000	9.169.000
Servicio Nacional de la Mujer	Casa de acogida para mujeres victimas de violencia intrafamiliar	Ejecución	Regional	Sectorial Mideplan	66.421.246	66.421.246
Seremi de Educación	Educación y Cultura	Ejecución	Regional	Sectorial Educacion	5.000.000	0
Seremi de Educación	Fondo de Fomento Audiovisual	Ejecución	Regional	Sectorial Educacion	33.000.000	0
Seremi de Educación	Fondo Nacional de Desarrollo Cultural y las Artes	Ejecución	Regional	Sectorial Educacion Fondart	212.000.000	0
Seremi de Educación	Fondo Nacional de Escuelas Artísticas	Ejecución	Regional	Sectorial Educacion	15.000.000	0
Seremi de Educación	Fondo Nacional de Fomento del Libro y la Lectura	Ejecución	Regional	Sectorial Educacion	60.000.000	0
Seremi de Educación	Fondo para el Fomento de la Música Nacional	Ejecución	Regional	Sectorial Educacion	50.000.000	0
Seremi de Educación	Programa Acceso Regional	Ejecución	Regional	Sectorial Educacion	65.000.000	0
Seremi de Educación	Programa Chile + Cultura	Ejecución	Regional	Sectorial Educacion	54.000.000	0
Seremi de Educación	Programa Creando Chile en Mi Barrio	Ejecución	Regional	Sectorial Educacion	95.000.000	0
Seremi de Educación	Programa Días de las Artes	Ejecución	Regional	Sectorial Educacion	8.000.000	0
Seremi de Planificación	.- Subsidio Aplicación Art. 20 letras a) y b)	Ejecución	Regional	Sectorial Mideplan Conadi	45.000.000	45.000.000
Seremi de Planificación	.- SUBSIDIO PARA ADQUISICION DE DERECHOS DE AGUA.	Ejecución	Regional	Sectorial Mideplan Conadi	15.000.000	15.000.000

Seremi de Planificación	1. Fomento a la Economía Indígena Rural y Urbana.	Ejecución	Regional	Sectorial Mideplan Conadi	51.000.000	51.000.000
Seremi de Planificación	Aplicación y Diseño curricular y pedagogico intercultural bilingue	Ejecución	Regional	Sectorial Mideplan Conadi	13.000.000	13.000.000
Seremi de Planificación	Aplicacion, diseño curricular y pedagogico intercultural bilingue	Ejecución	Regional	Sectorial Mideplan Conadi	4.000.000	4.000.000
Seremi de Planificación	Difusion y fomento de la cultura indígena	Ejecución	Regional	Sectorial Mideplan Conadi	20.000.000	20.000.000
Seremi de Planificación	Difusión y fomento de las culturas indígenas	Ejecución	Regional	Sectorial Mideplan Conadi	20.000.000	20.000.000
Seremi de Planificación	Fomento a la Economía Indígena Rural y Urbana	Ejecución	Regional	Sectorial Mideplan Conadi	20.000.000	20.000.000
Seremi de Planificación	Fomento a la Economía Indígena Rural y Urbana.	Ejecución	Regional	Sectorial Mideplan Conadi	120.000.000	120.000.000
Seremi de Planificación	Fomento a la Economía Indígena Rural y Urbana.	Ejecución	Regional	Sectorial Mideplan Conadi	50.000.000	50.000.000
Seremi de Planificación	Manejo y protección del patrimonio cultural indígena	Ejecución	Regional	Sectorial Mideplan Conadi	9.000.000	9.000.000
Seremi de Planificación	Recuperación y revitalización de las lenguas indígenas	Ejecución	Regional	Sectorial Mideplan Conadi	10.000.000	10.000.000
Seremi de Planificación	Recuperación y revitalizacion de las lenguas indígenas	Ejecución	Regional	Sectorial Mideplan Conadi	15.000.000	15.000.000
Seremi de Planificación	Saneamiento de la propiedad indígena para certidumbre jurídica.	Ejecución	Regional	Sectorial Mideplan Conadi	35.000.000	35.000.000
Seremi de Planificación	Subsidio Aplicación Art. 20 letras a) y b)	Ejecución	Regional	Sectorial Mideplan Conadi	1.034.800.000	1.034.800.000
Seremi de Planificación	Subsidio Aplicación Art. 20 letras a) y b)	Ejecución	Regional	Sectorial Mideplan Conadi	25.200.000	25.200.000

Seremi de Planificación	Subsidio para adquisición de derechos de agua	Ejecución	Regional	Sectorial Mideplan Conadi	5.000.000	5.000.000
Seremi de Planificación	Subsidio para adquisición de derechos de agua.	Ejecución	Regional	Sectorial Mideplan Conadi	40.000.000	40.000.000
Seremi de Planificación	Subsidio para adquisición de derechos de agua.	Ejecución	Regional	Sectorial Mideplan Conadi	15.000.000	15.000.000
Seremi de Planificación	Subsidio para obras de riego y/o drenaje.	Ejecución	Regional	Sectorial Mideplan Conadi	90.000.000	90.000.000
Seremi de Planificación	Subsidio para obras de riego y/o drenaje.	Ejecución	Regional	Sectorial Mideplan Conadi	10.000.000	10.000.000
Seremi de Planificación	Fondo concursables: programa de apoyo al proceso educativo de estudiantes con discapacidad (PAED) - FONADIS	Ejecución	Regional	Sectorial Mideplan Fonadis	37.068.228	0
Seremi de Planificación	Fondo nacional de estrategias inclusivas (FNDPEI) - línea de acceso a la cultura, el deporte y la recreación - FONADIS	Ejecución	Regional	Sectorial Mideplan Fonadis	22.065.055	0
Seremi de Planificación	Fondo nacional de estrategias inclusivas (FNPEI) - línea de acceso al espacio físico - FONADIS	Ejecución	Regional	Sectorial Mideplan Fonadis	7.360.720	0
Seremi de Planificación	Fondo nacional de estrategias inclusivas (FNPEI) - línea de acceso al trabajo dependiente - FONADIS	Idea	Regional	Sectorial Mideplan Fonadis	4.168.755	0
Seremi de Planificación	Fondo nacional de estrategias inclusivas (FNPEI) - línea de acceso al trabajo independiente - FONADIS	Ejecución	Regional	Sectorial Mideplan Fonadis	20.426.460	0
Seremi de Planificación	Fondo nacional de proyectos estrategias inclusivas (FNPEI) - línea de acceso a la prevención y rehabilitación - FONADIS	Ejecución	Regional	Sectorial Mideplan Fonadis	23.242.860	0

Seremi de Planificación	Programa de ayudas técnicas región de Los Lagos	Ejecución	Regional	Sectorial Mideplan Fonadis	166.252.580	0
Seremi de Planificación		Idea	Regional			
Seremi de Planificación	Fondo de Apoyo al Fortalecimiento de la Gestión Municipal en Primera Infancia, Chile Crece Contigo	Ejecución	Regional	Sectorial Mideplan	37.500.000	37.500.000
Seremi de Planificación	Fondo de Intervenciones de Apoyo al Desarrollo Infantil, Región de Los Lagos	Ejecución	Regional	Sectorial Mideplan	51.000.000	51.000.000
Seremi de Planificación	Programa Centros de Atención para hijos e hijas de mujeres temporeras, Región de Los Lagos	Ejecución	Regional	Sectorial Mideplan	2.500.000	2.500.000
Seremi de Planificación	Programa de Aplicación FPS, Región de Los Lagos	Ejecución	Regional	Sectorial Mideplan	65.000.000	65.000.000
Seremi de Planificación	Programa de Apoyo a la Producción Familiar para el Autoconsumo	Ejecución	Regional	Sectorial Mideplan	350.000.000	350.000.000
Seremi de Planificación	Programa de Apoyo Integral al Adulto Mayor, Vínculos. Región de Los Lagos	Ejecución	Regional	Sectorial Mideplan	60.000.000	60.000.000
Seremi de Planificación	Programa de Atención a personas en situación de calle, Región de Los Lagos	Ejecución	Regional	Sectorial Mideplan	50.000.000	50.000.000
Seremi de Planificación	Programa de Fortalecimiento de la Gestión Provincial del Sistema Intersectorial de Protección Social, Chiloé	Ejecución	Regional	Sectorial Mideplan	15.077.052	15.077.052
Seremi de Planificación	Programa de Habitabilidad Vínculos, Región de Los Lagos	Ejecución	Regional	Sectorial Mideplan	80.000.000	80.000.000
Seremi de Planificación	Proyecto de Apoyo a las Estimulación de niños y niñas hospitalizados - ludocarros y ludobaules - Servicio de Salud Reloncaví	Ejecución	Regional	Sectorial Mideplan	6.357.000	6.357.000
Seremi de Planificación	Saneamiento de la propiedad indígena para certidumbre jurídica.	Ejecución	Regional	Sectorial Mideplan Conadi	10.000.000	10.000.000

Seremi de Planificación	Subsidio Aplicación Art. 20 letras a) y b)	Ejecución	Regional	Sectorial Mideplan Conadi	1.955.000.000	1.955.000.000
Seremi de Gobierno	Ampliación Sala de Musculación y Obras Varias Cendep Pichi Pelluco	Ejecución	Regional	Sectorial Ministerio Secretaria Gral Gob. Chile Deportes	120.500.000	120.500.000
Seremi de Gobierno	Fondeporte 2010, Transferencias Corrientes a Otras entidades públicas	Ejecución	Regional	Sectorial Ministerio Secretaria Gral Gob. Chile Deportes	71.235.000	71.235.000
Seremi de Gobierno	Transferencias Corrientes al Sector Privado	Ejecución	Regional	Sectorial Ministerio Secretaria Gral Gob. Chile Deportes	415.532.000	415.532.000
Seremi de Gobierno	Fondo concursable de apoyo a al gestión programática de las Seremis de Gobierno	Idea	Regional	Sectorial Ministerio Secretaria Gral Gob.	0	0
Seremi de Gobierno	Fondo de fomento de medios de comunicación social regionales, provinciales y comunales	Idea	Regional	Sectorial Ministerio Secretaria Gral Gob.	50.000.000	0
Seremi de Gobierno	Fondo de Fortalecimiento para organizaciones de interés público	Idea	Regional	Sectorial Ministerio Secretaria Gral Gob.	60.000.000	0
Seremi de Gobierno	Infobus Ciudadano	Idea	Regional	Sectorial Ministerio Secretaria Gral Gob.	2.000.000	0
Seremi de Educación	Asistencia Médica Prebásica, Básica y Media	Ejecución	Regional	Sectorial JUNAEB	222.068.000	0
Seremi de Educación	Beca de Mantención para Educación Superior	Ejecución	Regional	Sectorial JUNAEB	187.736.000	0
Seremi de Educación	Beca Indígena	Ejecución	Regional	Sectorial JUNAEB	993.304.000	0

Seremi de Educación	Beca Junaeb para la PSU	Ejecución	Regional	Sectorial JUNAEB	164.757.000	0
Seremi de Educación	Beca Presidente de la República	Ejecución	Regional	Sectorial JUNAEB	558.814.819	0
Seremi de Educación	Capacitación a Terceros	Ejecución	Regional	Sectorial JUNAEB	7.203.000	0
Seremi de Educación	Control Programas de la JUNAEB	Ejecución	Regional	Sectorial JUNAEB	112.619.000	0
Seremi de Educación	Programa Alimentación Vacaciones	Ejecución	Regional	Sectorial JUNAEB	3.955.000	0
Seremi de Educación	Programa de Alimentación Enseñanza Básica	Ejecución	Regional	Sectorial JUNAEB	10.112.239.000	0
Seremi de Educación	Programa de Alimentación Enseñanza Media	Ejecución	Regional	Sectorial JUNAEB	3.371.491.000	0
Seremi de Educación	Programa de Alimentación Especial para Adultos	Ejecución	Regional	Sectorial JUNAEB	55.616.000	0
Seremi de Educación	Programa de Alimentación para actividades extraescolares en Liceos	Ejecución	Regional	Sectorial JUNAEB	3.200.000	0
Seremi de Educación	Programa de Alimentación para Kinder	Ejecución	Regional	Sectorial JUNAEB	721.040.000	0
Seremi de Educación	Programa de Alimentación para Prekinder	Ejecución	Regional	Sectorial JUNAEB	538.094.000	0
Seremi de Educación	Programa de Campamentos Recreativos para Escolares	Ejecución	Regional	Sectorial JUNAEB	175.416.000	0
Seremi de Educación	Programa Especial Becas Art. 56 Ley Nº18.681 (Integración Territorial)	Ejecución	Regional	Sectorial JUNAEB	96.591.000	0
Seremi de Educación	Programa Útiles Escolares	Ejecución	Regional	Sectorial JUNAEB	126.248.000	0
Seremi de Educación	Salud Bucal	Ejecución	Regional	Sectorial JUNAEB	555.337.000	0
Seremi de Educación	Transferencia Por Administración de Jardines Infantiles VTF (Vía Transferencia de Fondos) Fundación Casa de Talleres San Vicente de Paul.	Ejecución	Regional	Sectorial Educacion	49.398.922	0
Seremi de Educación	Transferencia Por Administración de Jardines Infantiles VTF (Vía Transferencia de Fondos) Fundación Hogar de Cristo.	Ejecución	Regional	Sectorial Educacion	235.581.850	0

Seremi de Educación	Transferencia por administración de Jardines Infantiles.	Ejecución	Regional	Sectorial Educacion	74.955.927	0
Seremi de Educación	Adquisición de Máquinas y Equipos	Ejecución	Regional	Sectorial Educacion	2.900.000	0
Seremi de Educación	Mobiliario y Otros	Ejecución	Regional	Sectorial Educacion	3.500.000	0
Seremi de Educación	Programa Bono Pro-Calidad Dotación Docente Ley 20.779, Art. 36	Ejecución	Regional	Sectorial Educacion	5.229.000	0
Seremi de Educación	Programa Bono-Prueba de Conocimiento Letra e, Art. 17, Ley 19.933	Ejecución	Regional	Sectorial Educacion	20.000.000	0
Seremi de Educación	Programa de Apoyo a la Implementación de la Subvención Preferencial	Ejecución	Regional	Sectorial Educacion	8.000.000	0
Seremi de Educación	Programa de Desarrollo Curricular	Ejecución	Regional	Sectorial Educacion	2.000.000	0
Seremi de Educación	Programa de Educación Básica	Ejecución	Regional	Sectorial Educacion	90.000.000	0
Seremi de Educación	Programa de Educación Especial Diferencial	Ejecución	Regional	Sectorial Educacion	7.000.000	0
Seremi de Educación	Programa de Educación Intercultural Bilingüe	Ejecución	Regional	Sectorial Educacion	65.000.000	0
Seremi de Educación	programa de Educación Media	Ejecución	Regional	Sectorial Educacion	120.000.000	0
Seremi de Educación	Programa de Educación Pre-básica	Ejecución	Regional	Sectorial Educacion	6.000.000	0
Seremi de Educación	Programa de Evaluación de Desempeño Docente	Ejecución	Regional	Sectorial Educacion	20.000.000	0
Seremi de Educación	Programa de Fomento y Desarrollo de Prácticas Profesionales	Ejecución	Regional	Sectorial Educacion	40.000.000	0
Seremi de Educación	Programa de Fortalecimiento del Idioma Inglés.	Ejecución	Regional	Sectorial Educacion	20.000.000	0
Seremi de Educación	Programa de Informática Educativa en Escuelas y Liceos	Ejecución	Regional	Sectorial Educacion	638.000.000	0
Seremi de Educación	Programa de Informática Educativa en Escuelas y Liceos.	Ejecución	Regional	Sectorial Educacion	20.000.000	0
Seremi de Educación	Programa de Liderazgo Educativo	Ejecución	Regional	Sectorial Educacion	12.000.000	0

Seremi de Educación	Programa de Mejoramiento de la Educación de Adultos	Ejecución	Regional	Sectorial Educacion	45.000.000	0
Seremi de Educación	Programa de Modernización de la Supervisión Técnico Pedagógica	Ejecución	Regional	Sectorial Educacion	20.756.000	0
Seremi de Educación	Programa de Perfeccionamiento de los Profesionales de la Educación	Ejecución	Regional	Sectorial Educacion	100.000.000	0
Seremi de Educación	Programa de Perfeccionamiento Docente de Enseñanza Media Técnica Profesional	Ejecución	Regional	Sectorial Educacion	8.000.000	0
Seremi de Educación	Programa de Subvenciones	Ejecución	Regional	Sectorial Educacion	170.000.000	0
Seremi de Educación	Programa de Textos Escolares de Educación Básica y Media.	Ejecución	Regional	Sectorial Educacion	1.189.000	0
Seremi de Educación	programa Especial de Educación Básica y Media	Ejecución	Regional	Sectorial Educacion	400.000.000	0
Seremi de Educación	Proyecto de Fortalecimiento Plan 12 años de escolaridad	Idea	Regional	Sectorial Educacion	260.000.000	0
Seremi de Educación	Proyecto de Mejoramiento Educativo	Ejecución	Regional	Sectorial Educacion	90.000.000	0
Seremi de Educación	Proyectos de articulación de la Formación Técnica.	Ejecución	Regional	Sectorial Educacion	20.000.000	0
Seremi de Educación	Sistema de evaluación de la calidad de la Educación.	Ejecución	Regional	Sectorial Educacion	60.000.000	0
Seremi de Justicia	Programa laboral CRS de Osorno	Ejecución	Regional	Sectorial Justicia Gendarmería	2.673.000	0
Seremi de Justicia	CPE - San Arnoldo	Ejecución	Regional	Sectorial Justicia Sename	98.390.365	98.390.365
Seremi de Justicia	DAM - centro diagnostico ambulatorio Chiloé	Diseño	Regional	Sectorial Justicia Sename	89.672.215	89.672.215
Seremi de Justicia	DAM - centro diagnostico ambulatorio Entre Ríos	Ejecución	Regional	Sectorial Justicia Sename	94.913.462	94.913.462
Seremi de Justicia	DAM - ctro. Diagnostico ambulatorio Analen Puerto Montt	Ejecución	Regional	Sectorial Justicia Sename	84.220.554	84.220.554

Seremi de Justicia	Fae - Kakenum	Ejecución	Regional	Sectorial Justicia Sename	56.809.897	56.809.897
Seremi de Justicia	FAS - colocación familiar castro	Ejecución	Regional	Sectorial Justicia Sename	47.645.408	47.645.408
Seremi de Justicia	FAS - familias de acogidas nuevo hogar Osorno	Ejecución	Regional	Sectorial Justicia Sename	63.812.643	63.812.643
Seremi de Justicia	FAS - santa María de Loreto	Ejecución	Regional	Sectorial Justicia Sename	21.711.987	21.711.987
Seremi de Justicia	PPC - centro de prevención comunitaria renacer	Ejecución	Regional	Sectorial Justicia Sename	31.202.802	31.202.802
Seremi de Justicia	PRF - Castro	Ejecución	Regional	Sectorial Justicia Sename	38.157.608	38.157.608
Seremi de Justicia	PRF - fortalecimiento familiar provincia Osorno regresaremos	Ejecución	Regional	Sectorial Justicia Sename	34.153.036	34.153.036
Seremi de Justicia	PRF - fortalecimiento familiar Puerto Montt	Ejecución	Regional	Sectorial Justicia Sename	25.814.958	25.814.958
Seremi de Justicia	PRJ - reparación y justicia	Ejecución	Regional	Sectorial Justicia Sename	81.046.243	81.046.243
Seremi de Justicia		Idea	Regional	Sectorial Justicia	1.250.000	1.250.000
Seremi de Justicia	Adquisición de activos no financieros	Ejecución	Regional	Sectorial Justicia Gendarmería	13.666.000	0
Seremi de Justicia	Programa Laboral CDP de Ancud	Ejecución	Regional	Sectorial Justicia Gendarmería	8.016.048	0
Seremi de Justicia	Proyectos laborales CCP de Osorno	Ejecución	Regional	Sectorial Justicia Gendarmería	13.591.222	0

Seremi de Justicia	Proyectos laborales CET de Osorno	Ejecución	Regional	Sectorial Justicia Gendarmería	11.973.854	0
Seremi del Trabajo y Previsión Social	Pago Chile solidario	Idea	Regional	Sectorial Ministerio del Trabajo IPS	1.858.502.304	0
Seremi del Trabajo y Previsión Social	Pago de Beneficios Previsionales	Idea	Regional	Sectorial Ministerio del Trabajo IPS	49.581.723.000	0
Seremi del Trabajo y Previsión Social	Pago de Pensiones Básicas Solidarias	Idea	Regional	Sectorial Ministerio del Trabajo IPS	51.240.600.000	0
Seremi del Trabajo y Previsión Social	Pago de Subsidio por Discapacidad Mental	Idea	Regional	Sectorial Ministerio del Trabajo IPS	1.760.971.080	0
Seremi del Trabajo y Previsión Social	Pago de Subsidios Familiares	Idea	Regional	Sectorial Ministerio del Trabajo IPS	11.845.782.000	0
Seremi del Trabajo y Previsión Social	Fondo de capacitación línea especial - CAT 09	Ejecución	Regional	Sectorial Ministerio Del Trabajo Sence	84.509.223	0
Seremi del Trabajo y Previsión Social	Mujeres jefas de hogar, línea formación en oficio	Ejecución	Regional	Sectorial Ministerio Del Trabajo Sence	162.111.850	0
Seremi del Trabajo y Previsión Social	Planes de aprendizaje bonificación programa aprendices	Ejecución	Regional	Sectorial Ministerio Del Trabajo Sence	74.654.680	0

Seremi del Trabajo y Previsión Social	Programa de capacitación especial jóvenes bicentenario	Ejecución	Regional	Sectorial Ministerio Del Trabajo Sence	994.279.312	0
Seremi del Trabajo y Previsión Social	Programa nacional de becas	Ejecución	Regional	Sectorial Ministerio Del Trabajo Sence	166.717.909	0
Seremi del Trabajo y Previsión Social	Programas especiales becas microemprendores	Ejecución	Regional	Sectorial Ministerio Del Trabajo Sence	290.214.974	0
Seremi de Transportes y Telecomunicaciones	Proyecto de Infraestructura Digital para las provincias de Osorno, Llanquihue y Palena	Ejecución	Regional	Fndr	3.400.000.000	0
Seremi de Transportes y Telecomunicaciones	Subsidio a la demanda de Estudiantes en Chiloé	Operación	Regional	Aportes	96.000.000	0
Seremi de Transportes y Telecomunicaciones	Subsidio a la Demanda de Transporte Marítimo Puerto Montt- Ayacara- Chaitén	Operación	Regional	Aportes	35.000.000	0
Seremi de Transportes y Telecomunicaciones	Subsidio al Transporte Fluvial La Barra-Trumao	Operación	Regional	Aportes	9.315.000	0
Seremi de Transportes y Telecomunicaciones	Subsidio al Transporte Fluvial Llico Bajo-Los Cañones	Operación	Regional	Aportes	38.130.000	0
Seremi de Transportes y Telecomunicaciones	Subsidio al Transporte Lacustre Lago Tagua Tagua	Operación	Regional	Aportes	16.000.000	0
Seremi de Transportes y Telecomunicaciones	Subsidio al Transporte Marítimo Chulchuy-Huicha	Operación	Regional	Aportes	22.760.000	0

Seremi de Transportes y Telecomunicaciones	Subsidio al Transporte Marítimo en Isla Tranqui, Comuna de Queilén	Ejecución	Regional	Aportes	27.600.000	0
Seremi de Transportes y Telecomunicaciones	Subsidio al Transporte Marítimo en Islas Desertores-Achao	Operación	Regional	Aportes	34.634.000	0
Seremi de Transportes y Telecomunicaciones	Subsidio al Transporte Marítimo entre las localidades de Chana-Pumalin-Isla LLahuen-Punta Tenglo-Achao	Operación	Regional	Aportes	39.600.000	0
Seremi de Transportes y Telecomunicaciones	Subsidio al Transporte Marítimo Huar-Calbuco	Operación	Regional	Aportes	55.470.000	0
Seremi de Transportes y Telecomunicaciones	Subsidio al Transporte Marítimo Lago Espolón	Operación	Regional	Aportes	50.116.000	0
Seremi de Transportes y Telecomunicaciones	Subsidio al Transporte Marítimo Poyo-Pichicolo	Operación	Regional	Aportes	22.680.000	0
Seremi de Transportes y Telecomunicaciones	Subsidio al Transporte Marítimo Punta Capitanes-Estaquilla-Caremapu, Comuna de Fresia	Operación	Regional	Aportes	48.415.000	0
Seremi de Transportes y Telecomunicaciones	Subsidio al Transporte Marítimo Qeullin-Calbuco	Operación	Regional	Aportes	56.100.000	0
Seremi de Transportes y Telecomunicaciones	Subsidio al Transporte Marítimo QUellón-Isla Cailin	Operación	Regional	Aportes	54.825.000	0
Seremi de Transportes y Telecomunicaciones	Subsidio al Transporte Marítimo Tabón-Calbuco	Operación	Regional	Aportes	60.562.000	0
Seremi de Transportes y Telecomunicaciones	Subsidio al Transporte Marítimo Vodudahue-Hornopirén	Operación	Regional	Aportes	45.540.000	0

Seremi de Transportes y Telecomunicaciones	Subsidio al Transporte Terrestre a la demanda Palena-Puerto Montt	Operación	Regional	Aportes	42.000.000	0
Seremi de Transportes y Telecomunicaciones	Subsidio al Transporte Terrestre Buill-Poyo	Operación	Regional	Aportes	16.380.000	0
Seremi de Transportes y Telecomunicaciones	Subsidio al Transporte Terrestre Chanquin-Chaique-Media Luna-Huentemó-Cole Cole	Operación	Regional	Aportes	11.418.000	0
Seremi de Transportes y Telecomunicaciones	Subsidio al Transporte Terrestre Futaleufú-El Azul-Puerto Ramírez-Villa Santa Lucía-Puerto Cardenas-El Amarillo-Chaitén	Operación	Regional	Aportes	9.345.000	0
Seremi de Transportes y Telecomunicaciones	Subsidio al Transporte Terrestre Isla Tranqui	Operación	Regional	Aportes	7.320.000	0
Seremi de Transportes y Telecomunicaciones	Subsidio al Transporte Terrestre Palena-California	Operación	Regional	Aportes	15.129.000	0
Seremi de Transportes y Telecomunicaciones	Subsidio al Transporte Terrestre Palena-El Diablo	Operación	Regional	Aportes	15.744.000	0
Seremi de Transportes y Telecomunicaciones	Subsidio al Transporte Terrestre Palena-Futaleufú	Operación	Regional	Aportes	16.605.000	0
Seremi de Transportes y Telecomunicaciones	Subsidio al Transporte Terrestre Puerto Calderón-Futaleufú	Operación	Regional	Aportes	7.200.000	0
Seremi de Transportes y Telecomunicaciones	Subsidio al Transporte Terrestre Puerto Saéz-Puerto Poletto	Operación	Regional	Aportes	7.200.000	0

Seremi de Transportes y Telecomunicaciones	Subsidios al Transporte Fluvial Río CHoroy	Operación	Regional	Aportes	51.269.000	0
Seremi de Salud	Normalización Hospital Base Osorno	Ejecución	Regional	Sectorial Salud	33.000.000.000	5.000.000.000
Seremi de Salud	Normalización Hospital Base Osorno Equipamiento	Ejecución	Regional	Sectorial Salud	10.500.000.000	7.000.000.000
Seremi de Salud	Adquisición de activos no financieros SEREMI 2	Idea	Regional	Sectorial Salud	12.846.000	12.846.000
Seremi de Salud	Adquisición de activos no financieros SEREMI de Salud	Idea	Regional	Sectorial Salud	8.500.000	8.500.000
Seremi de Salud	Desarrollo estudio preinversional normalización hospital de Puerto Montt	Ejecución	Regional	Sectorial Salud	20.000.000.000	20.000.000.000
Seremi de Salud	Programa centros de prevención de alcoholismo y salud mental	Idea	Regional	Sectorial Salud	2.156.000	2.156.000
Seremi de Salud	Programa de comunas vulnerables	Idea	Regional	Sectorial Salud	33.000.000	33.000.000
Seremi de Salud	Transferencia corriente (a otras entidades publicas)	Idea	Regional	Sectorial Salud	12.984.595.000	12.984.595.000
Seremi de Salud	Transferencias corrientes a otras entidades publicas	Ejecución	Regional	Sectorial Salud	9.529.704.000	9.529.704.000
Seremi de Vivienda y Urbanismo	Construcción Prog. Pav. Participativos 18° Llamado X Region	Ejecución	Regional	Sectorial Minvu	4.607.227.000	4.607.227.000
Seremi de Vivienda y Urbanismo	Construcción Programa Pavimentos Participativos 19 Llamado, X Región	Ejecución	Regional	Sectorial Minvu	3.658.437.000	3.658.437.000
Seremi de Vivienda y Urbanismo	Diseños Infraestructura varios	Diseño	Regional	Sectorial Minvu	2.030.000.000	1.015.000.000
Seremi de Bienes Nacionales	transferencias de capital al gobierno regional	Operación	Regional	Aportes	180.958.000	0
Seremi de Economía	Capital Semilla Emprendimiento SERCOTEC 2010	Diseño	Regional	Sectorial Economía Sercotec	93.678.000	93.678.000
Seremi de Economía	Capital Semilla Empresa SERCOTEC 2010	Diseño	Regional	Sectorial Economía Sercotec	338.764.675	338.764.675

Seremi de Economía	Programa Chile Emprende SERCOTEC 2010	Diseño	Regional	Sectorial Economía Sercotec	107.000.000	107.000.000
Seremi de Economía	Servicios de desarrollo empresarial SERCOTEC 2010	Diseño	Regional	Sectorial Economía Sercotec	217.300.000	217.300.000
Seremi de Economía	Fomento Productivo y Calidad CORFO 2010	Ejecución	Regional	Sectorial Agricultura / Sectorial Economía Corfo	1.840.057.000	1.324.362.615
Seremi de Economía	INNOVA CHILE DE CORFO 2010	Ejecución	Regional	Sectorial Economía Corfo	2.266.826.468	1.714.229.790
Seremi de Economía	Promocion de inversiones CORFO 2010	Ejecución	Regional	Sectorial Economía Corfo	172.270.000	54.723.114
Policía de Investigaciones	Adquisición equipamiento operaciones policiales	Ejecución	Regional	Aportes	200.000.000	200.000.000
Seremi de Agricultura	Mejoramiento de la oferta turística y Entorno de las comunidades Aledañas a las ASP de la prov. de Palena	Ejecución	Regional	Fndr	500.000.000	200.000.000
Seremi de Agricultura	Programa de capacitación y transferencia técnica en el manejo de bosque nativo para la producción de leña en la región de Los Lagos	Perfil	Regional	Fndr	185.245.500	95.320.500
Seremi de Agricultura	Transferencia técnica para el manejo silvicultural del Bosque nativo para pequeños propietarios forestales de la rprovincia de Palena	Perfil	Regional	Fndr	174.870.000	73.340.000
Instituto de Desarrollo Agropecuario	Programa Chile Emprende	Idea	Regional	Sectorial Agricultura Indap	45.000.000	45.000.000
Instituto de Desarrollo Agropecuario	Programa de desarrollo de inversiones (PDI)	Ejecución	Regional	Sectorial Agricultura Indap	2.199.335.000	2.199.335.000
Instituto de Desarrollo Agropecuario	Programa de desarrollo local (PRODESAL)	Ejecución	Regional	Sectorial Agricultura Indap	1.216.366.000	1.216.366.000

Instituto de Desarrollo Agropecuario	Programa de desarrollo local (PRODESAL)	Ejecución	Regional	Sectorial Agricultura Indap	1.216.366.000	1.216.366.000
Instituto de Desarrollo Agropecuario	Programa desarrollo de inversiones (PDI)	Ejecución	Regional	Sectorial Agricultura Indap	2.199.335.000	2.199.335.000
Seremi de Agricultura	Programa Riego	Ejecución	Regional	Sectorial Agricultura Indap	584.386.000	584.386.000
Instituto de Desarrollo Agropecuario	Riego	Ejecución	Regional	Sectorial Agricultura Indap	584.386.000	584.386.000
Instituto de Desarrollo Agropecuario	Servicio de asesoría técnica	Ejecución	Regional	Sectorial Agricultura Indap	1.301.207.000	1.301.207.000
Instituto de Desarrollo Agropecuario	Servicio de desarrollo de capacidades productivas y empresariales	Ejecución	Regional	Sectorial Agricultura Indap	213.000.000	213.000.000
Instituto de Desarrollo Agropecuario	Servicio de fomento de sectores especiales	Ejecución	Regional	Sectorial Agricultura Indap	38.058.000	38.058.000
Seremi de Agricultura	Fondo para el Mejoramiento del Patrimonio Sanitario	Ejecución	Regional	Aportes / Sectorial Agricultura Sag	408.110.270	113.849.426
Seremi de Agricultura	Programa Controles Fronterizos	Perfil	Regional	Sectorial Agricultura Sag	3.470.000	3.470.000
Seremi de Salud	Adquisición de activos no financieros	Idea	Regional	Sectorial Salud	145.003.000	145.003.000
Seremi de Salud	Adquisición de activos no financieros SEREMI de salud	Idea	Regional	Sectorial Salud	8.500.000	8.500.000
Seremi de Salud	Construcción CECOF Chamiza	Ejecución	Regional	Sectorial Salud	140.000.000	140.000.000
Seremi de Salud	Construcción edificio de salud	Diseño	Regional	Sectorial Salud	120.825.000	114.354.000
Gobierno Regional	Transferencia centro de investigación avanzada en alimento y acuicultura	Ejecución	Regional	LIBRE	565.746.000	65.848.343
Gobierno Regional	Investigación para desarrollo área marina costera	Ejecución	Regional	PROV-BID-TURISMO	300.054.000	59.411.000

Gobierno Regional	Aporte 2 % de cultura	Aprob. Técnica e	Regional	LIBRE	90.000.000	90.000.000
Gobierno Regional	Aporte 2 % de deportes	Aprob. técnica e	Regional	LIBRE	20.000.000	20.000.000
Gobierno Regional	(Diseño) construcción museo arqueológico monte verde	Ejecución	Regional	LIBRE	0	13.000.000
Gobierno Regional	Construcción museo arqueológico monte verde	Aprob. técnica e	Regional	PVP	58.546.000	58.546.000
Gobierno Regional	Conservación de vías urbanas región de Los Lagos 2010	C/ asignación	Regional	TNR	700.000.000	200.000.000
Gobierno Regional	Mejoramiento laboratorio biotecnología y medio ambiente INIA Remehue	Ejecución	Regional	LIBRE	1.491.755.009	719.512.000
Gobierno Regional	Difusión y capacitación para mejoramiento calidad de servicios turísticos regionales (DICATUR)	Ejecución	Regional	LIBRE	905.250.000	105.108.000
Gobierno Regional	Investigación para recuperar e incrementar la producción de ostra chilena	Ejecución	Regional	LIBRE	438.514.800	95.200.000
Gobierno Regional	Adquisición equipos especiales EMTP para 23 liceos de la décima región	Ejecución	Regional	FIE	5.391.210.936	210.610.664
Gobierno Regional	Aporte provisión puesta en valor patrimonial (campanario CIA de Jesús)	Ppto futuro	Regional	PVP	29.970.000	21.337.500
Gobierno Regional	Convenio de programación plan ciudad	Ppto futuro	Regional	TNR	5.715.978.364	0
Gobierno Regional	Control puntos críticos en puertos de desembarque	Ejecución	Regional	LIBRE	329.243.400	65.849.000
Gobierno Regional	Capacitación matemáticas docentes NB5 y NB6	Ejecución	Regional	LIBRE	500.322.000	206.225.000
Gobierno Regional	Investigación recuperación de recursos bentónicos	Ejecución	Regional	LIBRE	222.170.000	46.812.000
Gobierno Regional	Conservación de vías urbanas región de Los Lagos	Ejecución	Regional	LIBRE	4.549.413.000	57.089.221
Gobierno Regional	Habilitación para el adecuado manejo sanitario de embarcaciones artesanales de merluza austral	Aprob. Técnica e	Regional	LIBRE	440.400.000	220.400.000

Gobierno Regional	Adquisición terreno puente san pedro (plan ciudad)	Ppto futuro	Regional	LIBRE	832.000.000	0
Gobierno Regional	Adquisición nave para conectividad Puerto Montt-Chaiten (33)	Aprob. Técnica e	Regional	TNR	805.008.000	105.008.000
Gobierno Regional	Construcción casa de acogida para mujeres víctimas de VIF (diseño) Puerto Montt	Ejecución	Regional	LIBRE	18.594.000	7.881.972
Gobierno Regional	Habilitación para el adecuado manejo sanitario de embarcaciones artesanales de merluza austral	Ejecución	Regional	PIRDT	1.203.724.627	503.724.627
Gobierno Regional	INIA - creación de unidades de negocios para la producción de carnes y mejoramiento de competencias	Aprob. Técnica e	Regional	LIBRE	105.000.000	105.000.000
Gobierno Regional	CORFO - Innova Chile para la región de Los Lagos	Aprob. Técnica e	Regional	FIC	650.000.000	639.600.000
Gobierno Regional	Aporte universidad austral	Aprob. Técnica e	Regional	FIC	60.000.000	60.000.000
Gobierno Regional	Aporte agencia regional de desarrollo productivo SERCOTEC	Aprob. Técnica e	Regional	LIBRE	314.000.000	314.000.000
Gobierno Regional	Aporte agencia regional de desarrollo productivo Prochile	Aprob. Técnica e	Regional	LIBRE	60.000.000	60.000.000
Gobierno Regional	Aporte agencia regional de desarrollo productivo CORFO	Aprob. Técnica e	Regional	LIBRE	321.000.000	321.000.000
Gobierno Regional	Programa de capacitación y transferencia técnica en manejo de bosque nativo para pequeños y medianos propietarios productores de leña de la región de Los Lagos	Ppto futuro	Regional	LIBRE	185.245.000	0
Gobierno Regional	CONICYT- desarrollo del capital humano y estrategias de innovación para la competitividad	Aprob. Técnica e	Regional	FIC	242.943.000	242.943.000

Gobierno Regional	Capacitación para competitividad de acuicultura de organizaciones pesqueras	Licitación	Regional	LIBRE	453.524.167	186.815.137
Gobierno Regional	Sernapesca - bitácora de la competitividad del sector pesquero artesanal	Licitación	Regional	LIBRE	600.000.000	200.000.000
Gobierno Regional	(Diseño) mejoramiento ruta 235-CH villa santa lucia Palena-paso Palena	C/ asignación	Regional	(PROV. PALENA)	1.875.183.000	200.000.000
Gobierno Regional	(Diseño) mejoramiento ruta 231-CH sector puerto Ramirez - Futaleufu	Licitación	Regional	(PROV. PALENA)	1.254.048.000	200.000.000
Gobierno Regional	Difusión planes reguladores décima región	Ejecución	Regional	LIBRE	45.194.000	25.195.000
Gobierno Regional	Adquisición de vehículos corporativos y equipamiento tecnológico policía de investigaciones X región policial Los Lagos	Aprob. Técnica e	Regional	LIBRE	270.000.000	70.000.000
Gobierno Regional	Aporte FIC universidad de los lagos	Aprob. Técnica e	Regional	FIC	150.000.000	150.000.000
Gobierno Regional	Transferencia técnica para el manejo silvicultural del bosque nativo	Aprob. Técnica e	Regional	LIBRE	174.870.000	65.270.000
Gobierno Regional	Apoyo a emprendimiento y microempresas de mujeres de la región	Ppto futuro	Regional	LIBRE	328.000.000	0
Dirección de Vialidad	Modificación del contrato n°127521, Camino Puelo - Paso El Bolsón Conexión Lacustre en Lago Tagua Tagua mediante Barcaza Caupolicán X Región CNuevo 2007)	Modificación de Contrato	Regional	Sectorial MOP	14.584.000	14.584.000
Dirección de Vialidad	Modificación del contrato n°75881, Reposición Ruta 5 Sur; Sector Estero Chadmo; Tramo Km 1.246,500 al Km 1.257,445; Provincia de Chiloé; X Región (DIFERIDO)	Modificación de Contrato	Regional	Sectorial MOP	-166.000	166.000

Dirección de Vialidad	Modificación del contrato n°2931, Estudio de Ingeniería Obras Básicas Ruta U-30; Puacho - Trinidad y U-600 Riachuelo - El Bolsón; Conservación Ruta 215-Ch; Osorno -Paso Puyehue	Modificación de Contrato	Regional	Sectorial MOP	-10.689.000	0
Dirección de Vialidad	Modificación del contrato n°143486 , Reposición puente Río Oscuro ruta V-60 El Tepual - Los Muermos Provincia de Llanquihue	Modificación de Contrato	Regional	Sectorial MOP	387.886.000	407.886.000
Dirección de Vialidad	Modificación del contrato n°II/5/3 , Asesoría a la Inspección Fiscal Mejoramiento Acceso a Puerto de Puerto Montt, Sector Avenida Parque Industrial, Tramo Ex Ruta 5 - Avenida Parque Industrial (1,2), Provincia de Llanquihue, X Región (Nuevo 2006)	Modificación de Contrato	Regional	Sectorial MOP	-8.623.000	8.623.000
Dirección de Vialidad	CONSTRUCCIÓN CONEXIÓN VIAL FUTALEUFU-TERMAS DEL AMARILLO .	Por Licitar	Regional	Sectorial MOP	2.308.000.000	100.000.000
Dirección de Vialidad	Modificación del contrato n°127178 , Habilitación Acceso Norte a Osorno, Construcción Puente Algarrobo, Sector Calle Victoria, Tramo Dm. 0,00 a Dm. 1.078,00, Provincia de Osorno, X Región (Nuevo 2007)	Modificación de Contrato	Regional	Sectorial MOP	250.712.000	280.798.000
Dirección de Vialidad	Modificación del contrato n°127180 , Asesoría a la Inspección Fiscal Construcción Puente Algarrobo, Sector Calle Victoria, Provincia de Osorno, X Región (Nuevo 2007)	Modificación de Contrato	Regional	Sectorial MOP	-106.395.000	106.395.000

Dirección de Vialidad	Modificación del contrato n°135670 , Estudio de Ingeniería Construcción Conexión Vial Ruta 5 (Puerto Montt) - Ruta 7 (Chamiza) X Región	Modificación de Contrato	Regional	Sectorial MOP	11.808.000	12.989.000
Dirección de Vialidad	Modificación del contrato n°124538 , Estudio de Ingeniería Reposición Ruta 231-CH, Sector Puerto Ramírez-Futaleufu, X Región (Nuevo 2006)	Modificación de Contrato	Regional	Sectorial MOP	-81.115.000	81.115.000
Dirección de Vialidad	Modificación del contrato n°97981, Asesoría inspección fiscal; mejoramiento ruta U-960-V; sector Corte Alto - cruce ruta V-20 (Paraguay); tramo Km 0;00000 - Km 19;62821; provincias de Osorno y Llanquihue X región	Modificación de Contrato	Regional	Sectorial MOP	-5.127.000	5.127.000
Dirección de Vialidad	Modificación del contrato n°8824b , CONSERVACIÓN PERIÓDICA RLTTA 5 LA UNION ROLT-70 KM 0 AL KM 7 ACCESO SUR RIO BUENO (COCULE) ROL T-87 KM 0 AL KM 33 Y LONGITUDINAL LA UNION RIO BUENO ROLT-74 KM 0 AL KM 3 PROVINCIA VALDIVIA	Modificación de Contrato	Regional	Sectorial MOP	214.067.000	13.000
Dirección de Vialidad	Modificación del contrato n°88249 , Conservación Periódica Acceso Longitudinal Austral Quillaípe-La Arena Km 16 al Km 45 Provincia de Llanquihue	Modificación de Contrato	Regional	Sectorial MOP	-11.000	11.000
Dirección de Vialidad	Modificación del contrato n°106641, Conservación global de varios caminos sector norte de la provincia de Osorno I etapa Xa Región	Modificación de Contrato	Regional	Sectorial MOP	653.563.000	12.000

Dirección de Vialidad	Modificación del contrato n°57535 , Conservación Varios Caminos Comunas de Purranque - Río Negro y San Juan de la Costa	Modificación de Contrato	Regional	Sectorial MOP	156.074.000	6.101.000
Dirección de Vialidad	Modificación del contrato n°84885 , Conservación Global Varios Caminos Comunas Llanquihue VI	Modificación de Contrato	Regional	Sectorial MOP	843.641.000	21.000
Dirección de Vialidad	Modificación del contrato n°129975 , Estudio de Ingeniería Mejoramiento Ruta W-135-125, Sector Rampa Chacao -Linao, X Región (Nuevo 2007)	Modificación de Contrato	Regional	Sectorial MOP	-16.045.000	16.045.000
Dirección de Vialidad	Modificación del contrato n°153729 , Asesoría a la Inpección Fiscal para Obras Del Programa Especial de Conservación Región de Los Lagos	Modificación de Contrato	Regional	Sectorial MOP	-6.827.000	6.827.000
Dirección de Vialidad	Diseño de Ingeniería Mejoramiento Rehabilitación y Conservación Red Vial Centro Región de Los Lagos	Por Licitar	Regional	Sectorial MOP	1.045.500.000	1.000
Dirección de Obras Hidráu	Modificación del contrato n°148849 , Asesoría de Inspección Fiscal para la Obra Construcción Colector Estero Lobos Poniente Segunda Etapa Ciudad de Puerto Montt Región de Los Lagos	Modificación de Contrato	Regional	Sectorial MOP	3.313.000	3.512.000
						90.935.504.060



Provincia de Osorno

Programa Público de Inversión Regional 2010 Provincia de Osorno						
Instancia Pública Responsable	Nombre de la Acción	Etapas	Comuna	Fuente	Costo Total	Solicitado Año
Gobierno Regional	C.p. caminos Purranque Forrahue Río Negro Los Ángeles	Ppto futuro	Prov. Osorno	LIBRE	384.071.390	150.000.000
Gobierno Regional	Habilitación acceso norte Osorno	C/ asignación	Prov. Osorno	TNR	15.033.055.000	284.525.000
Gobierno Regional	Aporte 2% de deporte región de Los Lagos	Aprob. técnicamente	Prov. Osorno	LIBRE	240.000.000	240.000.000
Gobierno Regional	Aporte 2% de cultura región de Los Lagos	Aprob. técnicamente	Prov. Osorno	LIBRE	234.000.000	234.000.000
Gobierno Regional	Catastro de sitios patrimoniales mapuche Huilliches de la provincia de Osorno	Ppto futuro	Prov. Osorno	PVP	45.000.000	0
Gobierno Regional	Construcción relleno sanitario Prov. De Osorno	Rate RS	Prov. Osorno	LIBRE	6.904.000.000	200.000.000
Gobierno Regional	Puesta en valor del camino Real	Ppto futuro	Prov. Osorno	PVP	55.000.000	0
Gobierno Regional	Fondo regional iniciativa local (FRIL)		Prov. Osorno	LIBRE	950.000.000	950.000.000
Dirección de Vialidad	Conservación global de varios caminos de la Provincia de Osorno VII Etapa	En Ejecución	Osorno, San Juan de La Costa, Río Negro, Purranque	Sectorial MOP	1.529.998.000	169.702.000
Dirección de Vialidad	Estudio de Ingeniería reposición puentes menores en la Provincia de Osorno Región de los Lagos	En Adjudicación	Osorno, San Juan de La Costa, Río Negro, Puyehue	Sectorial MOP	150.000.000	88.200.000

Dirección de Vialidad	Conservación global de varios caminos sector norte de la provincia de Osorno	En Ejecución	Osorno, San Juan de La Costa, San Pablo	Sectorial MOP	1.400.000.000	85.423.000
Dirección de Vialidad	Estudio de Ingeniería conservación plan indígena región de Los Lagos años 2009 - 2010	En Licitación	San Pablo, Puyehue, Puerto Octay, Purranque, Río Negro, San Juan de La Costa, Quellón	Sectorial MOP	400.000.000	252.000.000
Dirección de Vialidad	Asesoría a la Inspección Fiscal Mejoramiento Ruta U-95, Sector Cónico - Puerto Octay, Tramo DM. 7.100,00 al DM. 22.505,72, Provincia de Osorno, X Región (Nuevo 2007)	En Ejecución	Puerto Octay, Osorno	Sectorial MOP	288.252.000	15.711.000
Dirección de Vialidad	Estudio de Ingeniería Mejoramiento Reparación Puente Bulnes, Osorno, X Región (Nuevo 2007)	En Ejecución	Puerto Octay, Osorno	Sectorial MOP	70.470.000	7.053.000
Dirección de Vialidad	Conservación global de caminos sector sur cordillera II Etapa Provincia de Osorno Nueva 2009	En Ejecución	Puerto Octay, Puyehue	Sectorial MOP	1.203.326.000	682.866.000
Dirección de Vialidad	Conservación global de caminos Sur Costa I Etapa Provincia de Osorno	En Ejecución	Puerto Octay, Río Negro, Purranque	Sectorial MOP	1.495.072.000	17.301.000
Dirección de Vialidad	Conservación Global de caminos sector sur costa II Etapa Provincia de Osorno Nueva 2009	En Ejecución	Puerto Octay, Río Negro, Purranque	Sectorial MOP	1.212.863.000	722.726.000
Dirección de Vialidad	Conservación Varios Caminos Comunas de Purranque - Río Negro y San Juan de la Costa	En Ejecución	Purranque NQUE, SAN JUAN DE LA COSTA, RIO NEGRO	Sectorial MOP	-20.000	20.000

Dirección de Vialidad	Conservación de Varios Caminos Básicos en la Provincia de Osorno Nueva 2010	Por Licitar	RIO NEGRO, OSORNO	Sectorial MOP	322.681.000	150.000.000
Dirección de Vialidad	Conservación Global Mixto, por Nivel de Servicio y por Precio Unitario, Comunas de Osorno y Río Negro, I Etapa Provincia de Osorno Nueva 2010	Por Licitar	RIO NEGRO, OSORNO	Sectorial MOP	6.308.000.000	556.840.000
Dirección de Vialidad	Asesoría a la Inspección Fiscal, Contrato Global Mixto CG -NS, Comunas de Osorno y Río Negro, Provincia de Osorno. Nueva 2010	Por Licitar	RIO NEGRO, OSORNO	Sectorial MOP	603.250.000	55.218.000
Dirección de Vialidad	Mejoramiento caminos de accesos de comunidades indígenas comunas de San Juan de La Costa (Grupo 2) y Río Negro (Grupo 1) Provincia de Osorno	En Ejecución	SAN JUAN DE LA COSTA, RIO NEGRO	Sectorial MOP	400.000.000	321.458.000
Dirección de Vialidad	Conservación periódica varios caminos comunas de San Juan de La Costa y San Pablo Provincia de Osorno (Plan Indígena)	En Ejecución	SAN JUAN DE LA COSTA, SAN PABLO	Sectorial MOP	-1.000	1.000
Dirección de Vialidad	Mejoramientos caminos de acceso a comunidades indígenas comunas de San Pablo y San Juan de la Costa (Gupo 1)	En Ejecución	SAN JUAN DE LA COSTA, SAN PABLO	Sectorial MOP	410.000.000	400.965.000
Dirección de Vialidad	Conservación Rutinaria de Caminos Vecinales, Provincia de Osorno Nueva 2010	Por Licitar	SAN PABLO, OSORNO	Sectorial MOP	125.368.000	1.000.000
Servicio Nacional de la Mujer	Centro de atención de mujeres Osorno	Ejecución	Prov. Osorno	Sectorial Mideplan	47.635.168	47.635.168
Seremi de Planificación	Proyecto de Apoyo a las Estimulación de niños y niñas hospitalizados - ludocarros y ludobaules - Servicio de Salud Osorno	Ejecución	Prov. Osorno	Sectorial Mideplan	2.578.500	2.578.500

Servicio de Impuestos Internos	Habilitación Unidad de Osorno	Ejecución	Prov. Osorno	Aportes	35000000	35000000
Seremi de Educación	Administración Jardines Infantiles VTF (Vía Transferencia de Fondos) Corp. Drecho Privado y Justicia (SERPAJ) Osorno.	Idea	Prov. Osorno	Sectorial Educación	29228263	0
Seremi de Educación	Tranferencia por Administración de Jardines Infantiles VTF (Vía Transferencia de Fondos) Municip. Osorno	Ejecución	Prov. Osorno	Sectorial Educación	340260437	0
Gobierno Regional	C.P. caminos Purrangue Forrahue Río Negro Los Ángeles	Ejecución	Prov. Osorno	CIRCULAR 36	391.000.000	390.000.000
Dirección de Vialidad	Modificación del contrato n°108522 , Conservación Global de varios caminos sector norte de la Provincia de Osorno II Etapa Décima Región	Modificación de Contrato	Prov. Osorno	Sectorial MOP	1.127.855.000	2.000
Dirección de Vialidad	Modificación del contrato n°135989 , Conservación global de varios caminos sector norte de la provincia de Osorno	Modificación de Contrato	Prov. Osorno	Sectorial MOP	90.000.000	100.000.000
Dirección de Vialidad	Modificación del contrato n°137711, Ampliación Reposición Ruta 215-CH, Osorno-Aeropuerto Carlos Hott I Etapa Km 2 000 al 3 915 Provincia de Osorno	Modificación de Contrato	Prov. Osorno	Sectorial MOP	144.944.000	155.044.000
Dirección de Vialidad	Modificación del contrato n°126982 , Asesoría a la Inspección Fiscal Mejoramiento Ruta U-95, Sector Cónico -Puerto Octay, Tramo DM. 7.100,00 al DM. 22.505,72, Provincia de Osorno, X Región (Nuevo 2007)	Modificación de Contrato	Prov. Osorno	Sectorial MOP	-15.577.000	15.577.000
Dirección de Vialidad	Modificación del contrato n°127044 , Conservación global de caminos Sur Costa I Etapa Provincia de Osorno	Modificación de Contrato	Prov. Osorno	Sectorial MOP	-17.300.000	17.300.000



**PROGRAMA PÚBLICO DE INVERSIÓN REGIONAL
2010**

Dirección de Vialidad	Modificación del contrato n°127049 , Conservación global sur Cordillera I Etapa Provincia de Osorno	Modificación de Contrato	Prov. Osorno	Sectorial MOP	-14.357.000	14.357.000
Dirección de Vialidad	Modificación del contrato n°134427 , Construcción Nuevo Puente San Pedro y Accesos Provincia de Osorno Región De Los Lagos	Modificación de Contrato	Prov. Osorno	Sectorial MOP	4.576.945.000	3.031.269.000
Dirección de Vialidad	Asesoría Inspección Técnica Contratos de Conservación año 2009-2010, Provincia de Osorno, Región de Los Lagos Nueva 2010	Por Licitar	Prov. Osorno	Sectorial MOP	257.140.000	47.067.000
Dirección de Vialidad	Modificación del contrato n°154383 , Mejoramiento caminos de accesos de comunidades indígenas comunas de San Juan de La Costa (Grupo 2) y Río Negro (Grupo 1) Provincia de Osorno	Modificación de Contrato	Prov. Osorno	Sectorial MOP	71.657.000	76.657.000
						7.423.970.668

**Programa Público de Inversión Regional 2010
Comuna de Osorno**

Instancia Pública Responsable	Nombre de la Acción	Etapas	Comuna	Fuente	Costo Total	Solicitado Año
Servicio Nacional de la Mujer	Mejorando la empleabilidad y condiciones laborales jefas de hogar Osorno	Ejecución	Osorno	Sectorial Mideplan	13.755.000	13.755.000
Seremi de Planificación	Programa de Fortalecimiento de la Gestión Provincial del Sistema Intersectorial de Protección Social, Osorno	Ejecución	Osorno	Sectorial Mideplan	16.345.908	16.345.908
Seremi de Planificación	Programa Habitabilidad Osorno, Chile Solidario	Ejecución	Osorno	Sectorial Mideplan	75.000.000	75.000.000
Seremi de Justicia	OPD - Osorno	Ejecución	Osorno	Sectorial Justicia Sename	68298178	68.298.178
Seremi de Justicia	PPC - programa de prevención comunitario Rahue alto Osorno	Ejecución	Osorno	Sectorial Justicia Sename	31.722.853	31.722.853
Seremi de Justicia	PPC - proyecto de prevención comunitaria Osorno	Ejecución	Osorno	Sectorial Justicia Sename	35.363.173	35.363.173
Seremi de Salud	Construcción CESAFM Quinto Centenario	Ejecución	Osorno	Sectorial Salud	2.088.152.785	1.356.706.785
Seremi de Vivienda y Urbanismo	Construcción Viviendas Adulto Mayor Comuna de Osorno	Ejecución	Osorno	Sectorial Minvu	206.096.000	40.603.000
Seremi de Vivienda y Urbanismo	Iluminación Casas Patrimoniales Av. Mackenna y su Entorno, Osorno	Ejecución	Osorno			
Seremi de Vivienda y Urbanismo	Mejoramiento Avda. Juan Mackenna de Osorno	Diseño	Osorno	Sectorial Minvu	98.750.000	70.597.000
Seremi de Vivienda y Urbanismo	Mejoramiento Avda. Manuel Rodríguez De Osorno	Ejecución	Osorno	Sectorial Minvu	4.872.000.000	2.000.000.000

Seremi de Vivienda y Urbanismo	Mejoramiento Loteo Viviendas Sociales Cté. La Rueda Osorno	Ejecución	Osorno	Sectorial Minvu	246.635.000	246.635.000
Gobierno Regional	(Ejecucion) Mejoramiento avenida republica, Osorno	Ejecución	Osorno	TNR	104.063.000	104.063.000
Gobierno Regional	(Diseño) Construcción costanera peatonal, anillo de borde ríos	Ejecución	Osorno	LIBRE	43.200.000	25.200.000
Gobierno Regional	(Diseño) Mejoramiento parque Arnoldo Keim de Osorno	Ejecución	Osorno	LIBRE	43.700.000	25.500.000
Gobierno Regional	Mejoramiento calle Inés de Suárez	Ejecución	Osorno	TNR	155.682.000	155.221.000
Gobierno Regional	Mejoramiento calle Guillermo Hil	Ejecución	Osorno	TNR	141.806.000	141.806.000
Gobierno Regional	Construcción centro integral del adulto mayor	Sin Rate	Osorno	LIBRE	133.898.000	42.514.843
Gobierno Regional	Mejoramiento mercado municipal de Osorno	Contrato liquidado	Osorno	LIBRE	2.188.732.000	0
Gobierno Regional	Mejoramiento avenida costanera Francke Osorno	Contrato liquidado	Osorno	TNR	279.352.000	100.000.000
Gobierno Regional	Construcción parque paleontológico y centro interpretación Pilauco	Licitación	Osorno	PVP	43.654.000	43.654.000
Gobierno Regional	Mejoramiento complejo deportivo Rahue alto	C/ asignación	Osorno	LIBRE	687.026.577	422.107.577
Gobierno Regional	Mejoramiento instalaciones estadio Alberto Allaire (Osorno)	Ejecución	Osorno	LIBRE	877.508.310	625.389.166
Gobierno Regional	Diseño - reposición liceo Rahue	Ppto futuro	Osorno	LIBRE	46.000.000	46.000.000
Gobierno Regional	Mejoramiento parque Bellavista del río Rahue	C/ asignacion	Osorno	LIBRE	1.252.800.000	1.252.800.000
Gobierno Regional	Reposición escuela rural Pichil, Osorno	Sin Rate	Osorno	FIE	1.617.000.000	500.000.000
Gobierno Regional	Diseño normalización liceo Carmela Carvajal de Prat, Osorno	Ejecución	Osorno	LIBRE	115.370.000	115.370.000
Gobierno Regional	Ampliación escuela Efrain campana silva. Comuna de Osorno	Ejecución	Osorno	LIBRE	505.669.000	505.669.000
Gobierno Regional	Ampliación escuela Leonila Folch López, Osorno	Sin Rate	Osorno	LIBRE	469.037.000	469.037.000
Gobierno Regional	Conservación estadio parque Schott Osorno(33)	C/ asignación	Osorno	LIBRE	292.861.612	192.861.612

Gobierno Regional	Construcción teatro de las artes	C/asignación	Osorno	LIBRE	5.829.650.000	500.000.000
Gobierno Regional	Adquisición materiales 2 compañía de bomberos de Osorno	Sin rate	Osorno	LIBRE	41.577.000	41.577.000
Gobierno Regional	Adquisición compostera residuos sólidos	C/asignación	Osorno	LIBRE	14.654.000	14.654.000
Gobierno Regional	Adquisición contenedores puntos limpios	C/asignación	Osorno	RSD	37.499.000	37.499.000
Gobierno Regional	Adquisición retroexcavadora	C/asignación	Osorno	LIBRE	54.500.000	54.500.000
Gobierno Regional	Equipamiento centro de la mujer	Sin Rate	Osorno	LIBRE	6.929.000	6.929.000
Gobierno Regional	Conservación gimnasio de Rahue	Aprobado técnicamente	Osorno	LIBRE	95.242.000	95.242.000
Gobierno Regional	Adquisición contenedores reciclaje	Aprob. técnicamente	Osorno	RSD	23.515.000	23.515.000
Gobierno Regional	Fondo regional iniciativa local (fril)	Aprob. técnicamente	Osorno	LIBRE	150.000.000	150.000.000
Dirección de Vialidad	Habilitación Acceso Norte a Osorno, Construcción Puente Algarrobo, Sector Calle Victoria, Tramo Dm. 0,00 a Dm. 1.078,00, Provincia de Osorno, X Región (Nuevo 2007)	Aprob. técnicamente	Osorno	Sectorial MOP	3.464.262.000	1.678.001.000
Dirección de Vialidad	Asesoría a la Inspección Fiscal Construcción Puente Algarrobo, Sector Calle Victoria, Provincia de Osorno, X Región (Nuevo 2007)	Aprob. técnicamente	Osorno	Sectorial MOP	397.562.000	282.443.000
Dirección de Vialidad	Conservación global de varios caminos sector norte de la provincia de Osorno I etapa Xa Región	Sin rate	Osorno	Sectorial MOP	-6.100.000	6.100.000
Dirección de Vialidad	Conservación Global de varios caminos sector norte de la Provincia de Osorno II Etapa Décima Región	Aprob. técnicamente	Osorno	Sectorial MOP	1.150.612.000	2.000
Dirección de Vialidad	Conservación periódica camino cruce U-16 (Chacayal)-Caracol-Quilacoya Rol U-120 Provincia de Osorno	En Ejecución	Osorno	Sectorial MOP	194.120.000	1.000

Dirección de Vialidad	Ampliación Reposición Ruta 215-CH, Osorno-Aeropuerto Carlos Hott I Etapa Km 2 000 al 3 915 Provincia de Osorno	En Ejecución	Osorno	Sectorial MOP	3.300.000.000	420.626.000
Dirección de Vialidad	Asesoría inspección fiscal Ampliación Reposición Ruta 215-CH- Osorno - Aeropuerto Carlos Hott I Etapa (KM 2000 AL 3915) Provincia Osorno	En Ejecución	Osorno	Sectorial MOP	272.191.000	38.133.000
Dirección de Vialidad	Construcción Nuevo Puente San Pedro y Accesos Provincia de Osorno Región De Los Lagos	En Ejecución	Osorno	Sectorial MOP	11.983.255.000	4.223.986.000
Dirección de Vialidad	Asesoría a la Inspección Fiscal Construcción Nuevo Puente San Pedro y Accesos Provincia de Osorno X Región de los Lagos	En Ejecución	Osorno	Sectorial MOP	747.949.000	416.442.000
Dirección de Vialidad	Estudio de Ingeniería Reposición 215-CH Sector Cruce Las Lumas - Entrelagos Región de Los Lagos (Nuevo 2008)	En Ejecución	Osorno	Sectorial MOP	305.000.000	148.129.000
Dirección de Vialidad	Estudio de Ingeniería Ampliación Reposición Ruta 215-CH sector Osorno - Límite Urbano, Región de Los Lagos	En Ejecución	Osorno	Sectorial MOP	179.990.000	151.374.000
Dirección de Vialidad	Conservación camino básico Osorno - Río Negro Purranque Rol U - 500 sector Osorno Caipulli km 032 al km 7 Provincia de Osorno	En Ejecución	Osorno	Sectorial MOP	444.201.000	446.485.000
Dirección de Vialidad	Mejoramiento camino Contaco-Loma de La Piedra-El Bolsón, Rol U-52 a Comunidad Indígena Cordillera Colegual	Por Licitar	Osorno	Sectorial MOP	200.000.000	35.750.000
Dirección de Aeropuertos	Conservación rutinaria canal bajo Osorno	En Ejecución	Osorno	Sectorial MOP	493.166.000	450.001.000
						17.943.609.095

**Programa Público de Inversión Regional 2010
Comuna de Puerto Octay**

Instancia Pública Responsable	Nombre de la Acción	Etapas	Comuna	Fuente	Costo Total	Solicitado Año
Servicio Nacional de la Mujer	Mejorando la empleabilidad y condiciones laborales jefas de hogar Puerto Octay	Ejecución	Puerto Octay	Sectorial Mideplan	9.169.000	9.169.000
Seremi de Transportes y Telecomunicaciones	Subsidio al Transporte Lacustre Puerto Poncho-Las Gaviotas	Operación	Puerto Octay	Aportes	51.600.000	0
Gobierno Regional	Ampliación y mejoramiento liceo polivalente Benjamín Muñoz Gamero	Ejecución	Puerto Octay	FIE	1.930.020.266	143.039.961
Gobierno Regional	Reposición pabellones de clases, SS.HH const. Gimnasio Esc. Adm Rupanco	Ejecución	Puerto Octay	FIE	1.378.533.737	141.133.766
Gobierno Regional	Mejoramiento parque costanera de villa de Puerto Octay	Rate OT	Puerto Octay	LIBRE	393.566.000	200.000.000
Gobierno Regional	(Diseño) Construcción avenida costanera villa Puerto Octay	Rate OT	Puerto Octay	TNR	66.001.000	66.001.000
Gobierno Regional	Adquisición carro bomba semi urbano de doble tracción 1° CIA C. Bomberos las cascadas	Terminado	Puerto Octay	LIBRE	70.500.000	70.500.000
Gobierno Regional	Adquisición carro bomba 1 CIA de Puerto Octay	Terminado	Puerto Octay	LIBRE	70.500.000	70.500.000
Gobierno Regional	Construcción estadio municipal villa de pto. Octay alto	C/asignación	Puerto Octay	LIBRE	969.748.000	500.000.000
Gobierno Regional	Adquisición contenedores residuos sólidos para puntos limpios	Aprob. técnicamente	Puerto Octay	RSD	15.757.000	15.757.000

Gobierno Regional	Adquisición contenedores recolección RSD.	Aprob. técnicamente	Puerto Octay	RSD	29.864.000	29.864.000
Gobierno Regional	Instalación servicio de alcant. Y tratamiento A.S. de las cascadas	Rate FI	Puerto Octay	S. SANITARIO	1.045.015.000	160.000.000
Gobierno Regional	Construcción avenida costanera villa de Puerto Octay	Sin Rate	Puerto Octay	TNR	64.000.000	64.000.000
Gobierno Regional	Ampliación y mejoramiento escuela rural de Nochaco	Sin Rate	Puerto Octay	FIE	193.050.000	93.050.000
Gobierno Regional	Ampliación y mejoramiento escuela rural el islote Rupanco	Sin Rate	Puerto Octay	FIE	188.900.000	88.900.000
Gobierno Regional	Fondo regional iniciativa local (FRIL)		Puerto Octay	LIBRE	150.000.000	150.000.000
Dirección de Vialidad	Mejoramiento Ruta U-95, Sector Cónico - Puerto Octay, Tramo DM. 7.100,00 al DM. 22.505,72, Provincia de Osorno, X Región (Nuevo 2007)	En Ejecución	Puerto Octay	Sectorial MOP	3.010.241.000	13.000.000
Dirección de Vialidad	asesoría INSPECCIÓN FISCAL reposición ripio ruta U-775 sector Nochiaco - Rupanquito Provincia de Osorno	En Ejecución	Puerto Octay	Sectorial MOP	217.133.000	198.000.000
						2.012.914.727

**Programa Público de Inversión Regional 2010
Comuna de Purranque**

Instancia Pública Responsable	Nombre de la Acción	Etapas	Comuna	Fuente	Costo Total	Solicitado Año
Servicio Nacional de la Mujer	Mejorando la empleabilidad y condiciones laborales jefas de hogar Purranque	Ejecución	Purranque	Sectorial Mideplan	10.300.000	10.300.000
Seremi de Planificación	Encuestaje Ficha de Protección Social - PBS, Aporte Previsional y Encuestaje en régimen, Purranque	Ejecución	Purranque	Sectorial Mideplan	1.052.317	1.052.317
Seremi de Planificación	Programa Habitabilidad Purranque, Chile Solidario.	Idea	Purranque	Sectorial Mideplan	50.250.000	50.250.000
Seremi de Educación	Tranferencia por Administración de Jardines Infantiles VTF (Via Transferencia de Fondos) Municip. Purranque.	Idea	Purranque	Sectorial Educación	187389818	0
Seremi de Justicia	OPD - Cordillera	Ejecución	Purranque	Sectorial Justicia Sename	53.116.634	53.116.634
Gobierno Regional	C. P. Camino Colegial la poza Blanca	Ppto futuro	Purranque	LIBRE	401.000.000	0
Gobierno Regional	Normalización y equipamiento consultorio general urbano	Ejecución	Purranque	LIBRE	1.955.880.000	2.008.479.092
Gobierno Regional	Construcción cancha sintética estadio municipal comuna de Purranque	Ejecución	Purranque	LIBRE	739.896.084	600.000.000
Gobierno Regional	Reparación y equipamiento salas para la mujer de la comuna de Purranque	Aprob. técnicamente	Purranque	LIBRE	38.700.000	38.700.000
Gobierno Regional	Mejoramiento calle las Heras de Purranque	Ejecución	Purranque	LIBRE	74.084.333	119.999
Gobierno Regional	Conservación teatro municipal Purranque	C/ asignación	Purranque	LIBRE	143.600.000	100.000.000
Gobierno Regional	Construcción gimnasio escuela la Paz de Crucero	Sin Rate	Purranque	LIBRE	435.780.000	435.780.000

Gobierno Regional	Mejoramiento calle Pedro Aguirre cerda y 5 de abril Purranque	Rate RS	Purranque	TNR	210.872.000	110.872.000
Gobierno Regional	Puesta en valor de zona típica urbana Purranque	Sin Rate	Purranque	PVP	35.000.000	0
Gobierno Regional	Adquisición contenedores residuos sólidos	Aprob. técnicamente	Purranque	RSD	32.665.000	32.665.000
Gobierno Regional	Construcción alcant. Y planta T.A.S. crucero	Rate FI	Purranque	LIBRE	587.000.000	100.000.000
Gobierno Regional	Adquisición composteras residuos orgánicos	Aprob. técnicamente	Purranque	RSD	13.654.000	13.654.000
Gobierno Regional	Fondo regional iniciativa local (FRIL)		Purranque	LIBRE	150.000.000	150.000.000
Dirección de Vialidad	conservación periódica camino Purranque - corte alto rol U-970 sector Purranue - Las Turbinas km 0 al km 1200 Provincia de Osorno	En Ejecución	Purranque	Sectorial MOP	86.325.000	10.341.000
Dirección de Vialidad	Reposición Ripio Ruta U-775 sector Nochiaco - Rupanquihito provincia de Osorno	En Ejecución	Purranque	Sectorial MOP	2.000.000.000	1.388.000.000
						5.103.330.042

Programa Público de Inversión Regional 2010
Comuna de Puyehue

Instancia Pública Responsable	Nombre de la Acción	Etapas	Comuna	Fuente	Costo Total	Solicitado Año
Seremi de Educación	Transferencia por Administración de Jardines Infantiles VTF (Vía Transferencia de Fondos) Municip. Puyehue.	Ejecución	Puyehue	Sectorial Educación	74.955.928	0
Seremi de Transportes y Telecomunicaciones	Subsidio al Transporte Lacustre Puerto Poncho-Las Vegas	Operación	Puyehue	Aportes	51.600.000	0
Seremi de Salud	Reposición Centro de Salud Familiar de Entre Lagos	Ejecución	Puyehue	Sectorial Salud	1.800.000.000	700.000.000
Gobierno Regional	Reposición escuela F-473 Los Pellines	C/ asignación	Puyehue	FIE	1.315.769.000	800.000.000
Gobierno Regional	C. P. Camino Cardal campo Lindo, Pulelfu, Las parras	Licitación	Puyehue	PIRDT	179.000.000	179.000.000
Gobierno Regional	Reposición parcial liceo Las América	Rate FI	Puyehue	LIBRE	119.369.000	119.369.000
Gobierno Regional	Fondo regional iniciativa local (FRIL)		Puyehue	LIBRE	150.000.000	150.000.000
Dirección de Vialidad	Estudio de Ingeniería Obras Básicas Ruta U-30; Puaicho - Trinidad y U-600 Riachuelo - El Bolsón; Conservación Ruta 215-Ch; Osorno - Paso Puyehue	En Ejecución	Puyehue	Sectorial MOP	220.000.000	0
Dirección de Vialidad	Mejoramiento Ruta U-51 Sector: Rupanquito - Entre Lagos Provincia de Osorno	En Ejecución	Puyehue	Sectorial MOP	3.950.000.000	2.791.191.000
Dirección de Vialidad	Asesoría de Inspección Fiscal Mejoramiento Ruta U-51 Sector: Rupanquito - Entre Lagos provincia de Osorno	En Ejecución	Puyehue	Sectorial MOP	254.660.000	207.282.000
Dirección de Vialidad	Estudio de Ingeniería Obras Básicas Ruta U-30; Puaicho - Trinidad y U-600 Riachuelo - El Bolsón; Conservación Ruta 215-Ch; Osorno - Paso Puyehue	En Ejecución	Puyehue	Sectorial MOP	-10.689.000	0

Dirección de Vialidad	Modificación del contrato n°2931, Estudio de Ingeniería Obras Básicas Ruta U-30; Puaicho - Trinidad y U-600 Riachuelo - El Bolsón; Conservación Ruta 215-Ch; Osorno -Paso Puyehue	Modificación de Contrato	Puyehue	Sectorial MOP	-10.689.000	0
Dirección de Vialidad	Modificación del contrato n°2931, Estudio de Ingeniería Obras Básicas Ruta U-30; Puaicho - Trinidad y U-600 Riachuelo - El Bolsón; Conservación Ruta 215-Ch; Osorno -Paso Puyehue	Modificación de Contrato	Puyehue	Sectorial MOP	220.000.000	0
Dirección de Vialidad	Estudio de Ingeniería Obras Básicas Ruta U-30; Puaicho - Trinidad y U-600 Riachuelo - El Bolsón; Conservación Ruta 215-Ch; Osorno - Paso Puyehue	En Ejecución	Puyehue	Sectorial MOP	3.012.715.000	0
Dirección de Vialidad	Conservación global sur Cordillera I Etapa Provincia de Osorno	En Ejecución	Puyehue	Sectorial MOP	1.565.343.000	14.358.000
Dirección de Vialidad	conservación periódica camino Puyehue - Antillanca Rol U-485 km 0 al km 4220 comuna de Puyehue Provincia de Osorno	En Ejecución	Puyehue	Sectorial MOP	354.822.000	404.868.000
Dirección de Vialidad	Conservación Periódica Camino Cruce Longitudinal Osorno - Paso Cardenal Samoré Rol 215-CH, Tramo III, Comuna de Puyehue, Provincia de Osorno Nueva 2010	Por Licitar	Puyehue	Sectorial MOP	2.641.475.000	1.100.000.000
Dirección de Vialidad	Conservado Periódica Puente Osorio, km 1,93 Camino Entre Lagos - Puerto Chalupa Rol U-465, Comuna de Puyehue, Provincia de Osorno Nueva 2010	Por Licitar	Puyehue	Sectorial MOP	239.588.000	60.000.000
						4.577.699.000

Programa Público de Inversión Regional 2010 Comuna de Río Negro

Instancia Pública Responsable	Nombre de la Acción	Etapas	Comuna	Fuente	Costo Total	Solicitado Año
Servicio Nacional de la Mujer	Mejorando la empleabilidad y condiciones laborales jefas de hogar río Negro	Ejecución	Río Negro	Sectorial Mideplan	9.169.000	9.169.000
Seremi de Planificación	Programa Habitabilidad Río Negro, Chile Solidario.	Ejecución	Río Negro	Sectorial Mideplan	45.000.000	45.000.000
Gobierno regional	Construcción centro cultural comuna de Río Negro	Sin Rate	Río Negro	LIBRE	606.295.000	150.000.000
Gobierno regional	Adquisición contenedores residuos sólidos	Aprob. técnicamente	Río Negro	RSD	34.500.000	34.500.000
Gobierno regional	Adquisición de contenedores puntos limpios	Aprob. técnicamente	Río Negro	RSD	7.879.000	7.879.000
Gobierno regional	Construcción inf. sanitaria, población el Trébol y calle Ramírez	Sin Rate	Río Negro	TNR	600.000.000	150.000.000
Gobierno regional	Ampliación gimnasio liceo José Toribio medina	C/asnación	Río Negro	FIE	160.567.000	100.000.000
Gobierno regional	Fondo regional iniciativa local (FRIL)	Ejecución	Río Negro	LIBRE	150.000.000	150.000.000
Gobierno regional	C. P. Camino Millantue-Las Minas y Línea Matriz	Adjudicada	Río Negro	PIRDT	138.480.424	137.480.424
Gobierno regional	C. P. Camino Huellehue Catihuala rol-U-618(circ.33)	Sin Rate	Río Negro	PIRDT	381.000.000	381.000.000
Gobierno regional	Construcción planta de tratamiento riachuelo	C/asnación	Río Negro	S. SANITARIO	695.312.000	200.000.000
Gobierno regional	Reposición escuela Río Negro	Rate FI	Río Negro	LIBRE	52.908.000	52.908.000
Gobierno regional	Mejoramiento acceso Río Negro	Sin Rate	Río Negro	LIBRE	51.000.000	51.000.000
Gobierno regional	Instalación electrificación diferentes sectores de Río Negro	Sin Rate	Río Negro	LIBRE	120.000.000	120.000.000
Dirección de Vialidad	Conservación de Varios Caminos Básicos en la Provicnia de Osorno Nueva	Por Licitar	Río Negro	Sectorial MOP	322.681.000	150.000.000

	2010					
Dirección de Vialidad	Conservación Global Mixto, por Nivel de Servicio y por Precio Unitario, Comunas de Osorno y Río Negro, I Etapa Provincia de Osorno Nueva 2010	Por Licitar	Rio Negro	Sectorial MOP	6.308.000.000	556.840.000
Dirección de Vialidad	Asesoría a la Inspección Fiscal, Contrato Global Mixto CG -NS, Comunas de Osorno y Río Negro, Provincia de Osorno. Nueva 2010	Por Licitar	Rio Negro	Sectorial MOP	603.250.000	55.218.000
						2.350.994.424

**Programa Público de Inversión Regional 2010
Comuna de San Juan de La Costa**

Instancia Pública Responsable	Nombre de la Acción	Etapas	Comuna	Fuente	Costo Total	Solicitado Año
Seremi de Planificación	Programa Habitabilidad San Juan de La Costa, Chile Solidario	Ejecución	San Juan de la Costa	Sectorial Mideplan	65.000.000	65.000.000
Seremi de Educación	Transferencia por Administración de Jardines Infantiles VTF (Vía Transferencia de Fondos) Municipalidad San Juan de La Costa.	Ejecución	San Juan de la Costa	Sectorial Educación	22.896.042	0
Seremi de Educación	Transferencia por Administración de Jardines Infantiles VTF (Vía Transferencia de Fondos) Municipalidad San Juan de La Costa (Pucatrihue)	Perfil	San Juan de la Costa	Sectorial Educación	22.922.884	0
Seremi de Salud	Construcción centro de salud familiar Puauchó	Ejecución	San Juan de la Costa	Sectorial Salud	1.490.916.053	968.641.053
Gobierno Regional	Diseño construcción posta de salud rural Chamilco	Sin Rate	San Juan de la Costa	LIBRE	6.745.000	6.745.000
Gobierno Regional	Construcción estadio Municipal de Puauchó	Rate OT	San Juan de la Costa	LIBRE	21.417.000	21.417.000
Gobierno Regional	Construcción gimnasio escuela básica Bahía Mansa, s.j. costa	Rate FI	San Juan de la Costa	LIBRE	16.698.000	16.698.000
Gobierno Regional	Construcción salón polifuncional intercultural misión San Juan	Rate FI	San Juan de la Costa	LIBRE	161.319.000	161.319.000

Gobierno Regional	Adquisición equipamiento de maquina pesada para mejoramiento de caminos comunales un camión tolva, una retroexcavadora y motoniveladora para la comuna de San Juan de la costa	Aprob. técnicamente	San Juan de la Costa	TNR	297.380.000	297.380.000
Gobierno Regional	Adquisición contenedores RSD comuna de San Juan de la Costa	Aprob. técnicamente	San Juan de la Costa	RSD	34.500.000	34.500.000
Gobierno Regional	Construcción pavimentación av. Nueva norte - sur, villa Puacho	Sin Rate	San Juan de la Costa	TNR	641.789.000	100.000.000
Gobierno Regional	Adquisición contenedores puntos limpios	Aprob. técnicamente	San Juan de la Costa	RSD	15.757.000	15.757.000
Gobierno Regional	Reposición ampliación alumbrado publico litoral	Sin Rate	San Juan de la Costa	LIBRE	154.000.000	154.000.000
Gobierno Regional	Fondo regional iniciativa local (FRIL)		San Juan de la Costa	LIBRE	150.000.000	150.000.000
Dirección de Vialidad	Conservación periódica camino Osorno - Bahía Mansa Rol U-40 km 32 al km 44 800 Provincia de Osorno	En Ejecución	San Juan de la Costa	Sectorial MOP	1.080.000.000	40.519.000
Dirección de Vialidad	Conservación periódica puentes Popoen N° 1 Popoen N° 2 Loma de la Piedra y Popoen N° 3 camino Contaco - Loma de La piedra - El Bolsón Rol U-52 Provincia de Osorno	En Ejecución	San Juan de la Costa	Sectorial MOP	601.185.000	43.576.000
Dirección de Vialidad	Conservación Periódica Camino Osorno - Bahía Mansa, Provincia de Osorno (nueva 2009)	En Ejecución	San Juan de la Costa	Sectorial MOP	821.398.000	890.258.000
Dirección de Vialidad	Mejoramiento caminos de accesos a Comunidades Indígenas, Comuna de San Juan de La Costa (Grupo 3)	Por Licitar	San Juan de la Costa	Sectorial MOP	138.000.000	31.500.000



**PROGRAMA PÚBLICO DE INVERSIÓN REGIONAL
2010**

Dirección de Vialidad	Conservación Global de varios caminos Osorno Norte III Provincia de Osorno Nueva 2010	Por Licitar	San Juan de la Costa	Sectorial MOP	1.235.000.000	352.083.000
Dirección de Obras Portuarias	Estudios básicos y diseño de ingeniería construcción infraestructura portuaria casa de lata Traiguén	Por Licitar	San Juan de la Costa	Sectorial MOP	110.980.000	10.000
						3.349.403.053

Programa Público de Inversión Regional 2010 Comuna de San Pablo

Instancia Pública Responsable	Nombre de la Acción	Etapas	Comuna	Fuente	Costo Total	Solicitado Año
Servicio Nacional de la Mujer	Mejorando la empleabilidad y condiciones laborales jefas de hogar San Pablo	Ejecución	San Pablo	Sectorial Mideplan	9.169.000	9.169.000
Seremi de Educación	Tranferencia por Administración de Jardines Infantiles VTF (Vía Transferencia de Fondos) Municip. San Pablo.	Ejecución	San Pablo	Sectorial Educación	74955928	0
Gobierno Regional	Reposición edificio municipal de San Pablo	Ejecución	San Pablo	LIBRE	2.348.505.701	1.275.977.568
Gobierno Regional	Reposición consultorio general rural San Pablo	Ejecución	San Pablo	LIBRE	1.739.904.000	313.073.527
Gobierno Regional	Reposición parcial del liceo Fray Pablo de Royo San Pablo	Rate FI	San Pablo	LIBRE	34.269.000	34.269.000
Gobierno Regional	Adquisición carro bomba 1 CIA san pablo	Terminado	San Pablo	LIBRE	70.500.000	70.500.000
Gobierno Regional	Adquisición contenedores residuos sólidos	Aprob. técnicamente	San Pablo	RSD	34.500.000	34.500.000
Gobierno Regional	Adquisición contenedores puntos limpios	Aprob. técnicamente	San Pablo	RSD	7.879.000	7.879.000
Gobierno Regional	Fondo regional iniciativa local (FRIL)		San Pablo	LIBRE	150.000.000	150.000.000
Dirección de Vialidad	Red Comunal Conservación Periódica Puente Santa Rosa Caminos San Pablo Trumao Quilacahuin Provincia de Osorno	En Ejecución	San Pablo	Sectorial MOP	315.000.000	308.631.000
Dirección de Vialidad	Conservación Rutinaria de Caminos Vecinales, Provincia de Osorno Nueva 2010	Por Licitar	San Pablo	Sectorial MOP	125.368.000	1.000.000
Dirección de Vialidad	Mejoramiento caminos de accesos de comunidades indígenas comuna de San Pablo Provincia de Osorno (Grupo 2)	En Adjudicación	San Pablo	Sectorial MOP	265.000.000	332.053.000



**PROGRAMA PÚBLICO DE INVERSIÓN REGIONAL
2010**

Dirección de Vialidad	Mejoramiento caminos de accesos a Comunidades Indígenas, Comuna de San Pablo (Grupo 3)	Por Licitar	San Pablo	Sectorial MOP	162.000.000	34.750.000
						2.571.802.095



Provincia de Llanquihue

Programa Público de Inversión Regional 2010
Provincia de Llanquihue

Instancia Pública Responsable	Nombre de la Acción	Etapas	Comuna	Fuente	Costo Total	Solicitado Año
Dirección de Vialidad	Conservación Periódica Puente El Tranque km 81,900 Ruta V-69, Comuna de Cochamo, Provincia de Llanquihue nueva 2010	Por Licitar	Calbuco, Puerto Montt	Sectorial MOP	285.721.000	180.000.000
Dirección de Vialidad	Conservación de Varios Caminos Básicos en la Provincia de Llanquihue Nueva 2010	Por Licitar	Calbuco, Puerto Montt	Sectorial MOP	370.980.000	170.000.000
Dirección de Vialidad	Conservación Rutinaria Varios Caminos Comunas de Lanquihue Fresia y Frutillar Provincia de Llanquihue (Nueva 2009)	En Ejecución	Fresia, Frutillar, Llanquihue	Sectorial MOP	154.867.000	1.601.000
Dirección de Vialidad	Conservación global de caminos Comunas de Fresia y Los Muermos I Etapa Provincia de Llanquihue	En Ejecución	Fresia, Los Muermos	Sectorial MOP	1.555.228.000	94.993.000
Dirección de Vialidad	Conservación Global de Caminos Comunas de Fresia y los Muermos II -Etapa Provincia de Llanquihue (Nueva 2009)	En Ejecución	Fresia, Los Muermos	Sectorial MOP	1.206.730.000	630.000.000
Dirección de Vialidad	Conservación global de caminos comunas de Frutillar y Llanquihue I Etapa Provincia de Llanquihue	En Ejecución	Frutillar, Llanquihue	Sectorial MOP	1.319.592.000	15.135.000
Dirección de Vialidad	Conservación Global Mixto, por nivel de servicios y por precios unitarios de caminos de la provincia de Llanquihue sector Frutillar y Llanquihue	En Licitación	Frutillar, Llanquihue	Sectorial MOP	5.001.713.000	772.353.000

	Etapa I región de Los Lagos					
Dirección de Vialidad	Asesoría a la Inspección Fiscal, Contrato Global Mixto CG -NS, Comunas de Frutillar - Llanquihue, Provincia de Llanquihue. Nueva 2010	Por Licitar	Frutillar, Llanquihue	Sectorial MOP	587.100.000	80.609.000
Dirección de Vialidad	Conservación Rutinaria de Caminos Vecinales, Provincia de Llanquihue Nueva 2010	Por Licitar	Frutillar, Puerto Montt	Sectorial MOP	153.378.000	1.450.000
Dirección de Vialidad	Conservación global de varios caminos provincia de Llanquihue VIII Etapa	En Ejecución	Los Muermos, Maullín	Sectorial MOP	1.402.731.000	148.998.000
Dirección de Vialidad	Conservación global de varios caminos provincia de Llanquihue VIII Etapa	En Ejecución	Los Muermos, Maullín	Sectorial MOP	1.402.731.000	25.477.000
Dirección de Vialidad	Conservación Global Mixto, por Nivel de Servicio y por Precio Unitario, Comunas de Los Muermos y Maullín, I Etapa Provincia de Llanquihue Nueva 2010	Por Licitar	Los Muermos, Maullín	Sectorial MOP	5.700.001.000	469.565.000
Dirección de Vialidad	Asesoría a la Inspección Fiscal, Contrato Global Mixto CG -NS, Comunas de Los Muermos y Maullín, Provincia de Llanquihue. Nueva 2010	Por Licitar	Los Muermos, Maullín	Sectorial MOP	603.250.000	55.218.000
Dirección de Vialidad	Conservación global de varios caminos sector sur Provincia de Llanquihue V Etapa	En Ejecución	Maullín, Calbuco	Sectorial MOP	1.519.309.000	67.282.000
Dirección de Vialidad	Conservación Rutinaria de Varios Caminos Comunas de Calbuco y Maullín Provincia de Llanquihue	En Ejecución	Maullín, Calbuco	Sectorial MOP	159.282.000	8.862.000

Dirección de Vialidad	Conservación periódica camino cruce longitudinal Maullín Rol V-90 , comuna Maullín, Provincia de Llanquihue Nueva 2010	Por Licitar	Maullín, Calbuco	Sectorial MOP	1.675.756.000	800.000.000
Dirección de Vialidad	Conservación Periódica Camino Chamiza - Correntoso Rol V-65 y Camino Texas - San Antonio Rol V-843, Provincia de Llanquihue Nueva 2010	Por Licitar	Maullín, Calbuco	Sectorial MOP	454.947.000	200.000.000
Dirección de Vialidad	Conservación Periódica Camino Cruce Longitudinal (Pargua) Astillero - Carelmapu Rol V-970 km 0,0 al 10,0 Provincia de Llanquihue Nueva 2010	Por Licitar	Maullín, Calbuco	Sectorial MOP	428.940.000	300.000.000
Dirección de Vialidad	Conservación Global Mixto, por Nivel de Servicio y por Precio Unitario, Comunas de Calbuco y Maullín, I Etapa Provincia de Llanquihue Nueva 2010	Por Licitar	Maullín, Calbuco	Sectorial MOP	6.555.000.000	547.827.000
Dirección de Vialidad	Asesoría a la Inspección Fiscal, Contrato Global Mixto CG -NS, Comunas de Calbuco y Maullín, Provincia de Llanquihue. Nueva 2010	Por Licitar	Maullín, Calbuco	Sectorial MOP	603.250.000	55.218.000
Dirección de Obras Portua	Conservación rampa Alfaro isla Huar y rampa La Pasada - Maullín, provincia de Llanquihue, región de los lagos	En Ejecución	Maullín, Puerto Montt	Sectorial MOP	140.599.000	101.640.000
Dirección de Vialidad	Conservación periódica Varios Caminos Provincia de Llanquihue	En Ejecución	Puerto Montt, Puerto Varas, Fresia, Calbuco, Maullín, Cochamó	Sectorial MOP	190.384.000	153.042.000

Seremi de Justicia	Programa laboral CRS de P. Montt	Ejecución	Puerto Montt, Fresia	Sectorial Justicia Gendarmería	5000010	0
Dirección de Vialidad	Conservación Global Varios Caminos Sector Cordillera, Provincia de Llanquihue y Palena V Etapa Nueva 2010	Por Licitar	Puerto Varas, Llanquihue, Cochamó	Sectorial MOP	1.710.000.000	1.000.000
Dirección de Vialidad	Conservación red básica caminos Tegualda Fresia La Pasada Rol V-46 sector Cahitas Cruce Canelo y Puerto Varas -Cahitas Rol V-50 Sector Río Frío -Cahitas Provincia de Llanquihue	En Ejecución	Puerto Varas, Puerto Montt	Sectorial MOP	1.500.000.000	1.647.607.000
Servicio Nacional de la Mujer	Centro de atención de las mujeres provincia de Llanquihue	Ejecución	Prov. Llanquihue	Sectorial Mideplan	44.180.920	44.180.920
Seremi de Planificación	Programa de Fortalecimiento de la Gestión Provincial del Sistema Intersectorial de Protección Social, Llanquihue	Ejecución	Prov. Llanquihue	Sectorial Mideplan	28.312.064	28.312.064
Gobierno Regional	Reposición cont. Convenio de prog. De Ptes. Prov. De Llanquihue (El Rey y La Florita)	C/asignación	Prov. Llanquihue	TNR	1.183.342.000	383.342.000
Gobierno Regional	C. P. Caminos el Mañío, caracol alto, Lepihue, las conchillas	Licitación	Prov. Llanquihue	LIBRE	169.000.000	68.000.000
Gobierno Regional	Construcción centro de acondicionamiento físico	C/asignación	Prov. Llanquihue	LIBRE	1.305.292.000	800.000.000
Gobierno Regional	Reposición mobiliario atención cerrada hospitales de baja complejidad, prov. Llanquihue	Aprob. técnicamente	Prov. Llanquihue	LIBRE	109.119.736	109.119.736
Gobierno Regional	Mejoramiento edificio gobernación de Llanquihue	C/asignación	Prov. Llanquihue	LIBRE	91.116.000	91.116.000

Gobierno Regional	Aporte 2% de cultura región de Los Lagos	Rate RS	Prov. Llanquihue	LIBRE	261.000.000	261.000.000
Gobierno Regional	Aporte 2% de deporte región de Los Lagos	Rate RS	Prov. Llanquihue	LIBRE	264.000.000	264.000.000
Gobierno Regional	Construcción relleno sanitario provincial (la laja) obras preliminares	Ejecución	Prov. Llanquihue	RSD	9.900.144.000	4.710.144.000
Gobierno Regional	Reposición equipos autoclave hospital de frutillar y Maullin	Aprob. técnicamente	Prov. Llanquihue	LIBRE	36.650.000	36.650.000
Gobierno Regional	Fondo regional de iniciativa local (FRIL)		Prov. Llanquihue	LIBRE	3.100.000.000	3.100.000.000
Dirección de Vialidad	Modificación del contrato n°118235 , Conservación periódica puentes Boli Los Troncos y Pato Colorado camino Colonia Tres Puentes Provincia de Llanquihue	Modificación de Contrato	Prov. Llanquihue	Sectorial MOP	215.000.000	2.000.000
Dirección de Vialidad	Modificación del contrato n°108532 , Conservación global de varios caminos sector sur Provincia de Llanquihue IV Etapa	Modificación de Contrato	Prov. Llanquihue	Sectorial MOP	-336.000	336.000
Dirección de Vialidad	Modificación del contrato n°137910 , Conservación red básica caminos Tegualda Fresia La Pasada Rol V-46 sector Cahitas Cruce Canelo y Puerto Varas - Cahitas Rol V-50 Sector Río Frío -Cahitas Provincia de Llanquihue	Modificación de Contrato	Prov. Llanquihue	Sectorial MOP	148.252.000	155.652.000
Dirección de Vialidad	Modificación del contrato n°127768 , Conservación periódica puentes El Pato Las Marcas y El Venado camino Colonia Alerce - Colonia Río Sur Rol V-615 Provincia de Llanquihue	Modificación de Contrato	Prov. Llanquihue	Sectorial MOP	-1.664.000	1.664.000

Dirección de Vialidad	Modificación del contrato n°142804 , Conservación periódica puentes El Pato N° 1 y El Pato N° 2 camino El Pato - Las Cruces - Rinconada Rol V-340 Provincia de Llanquihue	Modificación de Contrato	Prov. Llanquihue	Sectorial MOP	-1.841.000	1.841.000
Dirección de Vialidad	Modificación del contrato n°127025 , Conservación global de varios caminos provincia de Llanquihue VIII Etapa	Modificación de Contrato	Prov. Llanquihue	Sectorial MOP	162.000.000	180.000.000
Dirección de Vialidad	Modificación del contrato n°127027 , Conservación global de varios caminos sector sur Provincia de Llanquihue V Etapa	Modificación de Contrato	Prov. Llanquihue	Sectorial MOP	162.000.000	180.000.000
Dirección de Vialidad	Modificación del contrato n°127054 , Conservación global de caminos Comunas de Fresia y Los Muermos I Etapa Provincia de Llanquihue	Modificación de Contrato	Prov. Llanquihue	Sectorial MOP	-94.992.000	94.992.000
Dirección de Vialidad	Diseño de Ingeniería MEJORAMIENTO RUTA V-86. S: CRUCE RUTA V-40 - NUEVA BRAUNAU-EL GATO	Por Licitar	Prov. Llanquihue	Sectorial MOP	376.358.000	25.000.000
Dirección de Vialidad	Modificación del contrato n°149200 , Conservación Periódica Varios Caminos Isla Huar e isla Puluqui II Etapa Provincia de Llanquihue	Modificación de Contrato	Prov. Llanquihue	Sectorial MOP	70.017.000	73.517.000
Dirección de Vialidad	Modificación del contrato n°156021, Conservación camino básico ruta V-86 km 40 al km 50 comuna de Maullin Provincia de Llanquihue	Modificación de Contrato	Prov. Llanquihue	Sectorial MOP	65.037.000	68.287.000

Dirección de Vialidad	Modificación del contrato n°157916 , Emergencia ruta V-805 camino Angelmó - Chiquihue km 0 al km 8 I Etapa Provincia Llanquihue	Modificación de Contrato	Prov. Llanquihue	Sectorial MOP	22.861.000	23.961.000
Dirección de Vialidad	Modificación del contrato n°158923 , Conservación Emergencia, Ruta 225 CH sector Peulla, Provincia de Llanquihue región de Los Lagos	Modificación de Contrato	Prov. Llanquihue	Sectorial MOP	90.873.000	95.373.000
Dirección de Vialidad	Conservación Rutinaria de Varios Puentes y Pasarelas de Madera, Provincia de Llanquihue Nueva 2010	Por Licitar	Prov. Llanquihue	Sectorial MOP	137.066.000	10.000.000
Dirección de Vialidad	Asesoría Inspección Técnica Contratos de Conservación año 2009-2010, Provincia de Llanquihue, Región de Los Lagos Nueva 2010	Por Licitar	Prov. Llanquihue	Sectorial MOP	257.140.000	47.067.000
						17.383.431.720

**Programa Público de Inversión Regional 2010
Comuna de Calbuco**

Instancia Pública Responsable	Nombre de la Acción	Etapas	Comuna	Fuente	Costo Total	Solicitado Año
Servicio Nacional de la Mujer	Mejorando la empleabilidad y condiciones laborales jefas de hogar Calbuco	Ejecución	Calbuco	Sectorial Mideplan	9.169.000	9.169.000
Seremi de Planificación	Encuestaje Ficha de Protección Social - PBS, Aporte Previsional y Encuestaje en régimen, Calbuco	Ejecución	Calbuco	Sectorial Mideplan	2.308.245	2.308.245
Seremi de Planificación	Programa Habitabilidad Calbuco, Chile Solidario	Ejecución	Calbuco	Sectorial Mideplan	65.000.000	65.000.000
Seremi de Educación	Trasferencia por Administración de Jardines Infantiles VTF (Vía Transferencia de Fondos) Municip. Calbuco.	Ejecución	Calbuco	Sectorial Educación	126000064	0
Seremi de Salud	Construcción centro de salud familiar Calbuco	Ejecución	Calbuco	Sectorial Salud	1.150.029.368	1.150.029.368
Seremi de Salud	Normalización hospital de Calbuco	Prefactibilidad	Calbuco	Sectorial Salud	65.753.000	20.170.000
Gobierno regional	Adquisición furgón municipal para traslado de estudiantes escuela de San Andrés de Tegualda	C/ asignación	Calbuco	LIBRE	17.362.000	17.362.000
Gobierno regional	Mejoramiento calle San Carlos de Fresia	Licitación	Calbuco	TNR	605.993.000	200.000.000
Gobierno regional	(Diseño) construcción Terminal de buses de Fresia	Rate FI	Calbuco	LIBRE	24.381.000	24.381.000
Gobierno regional	Reposición edificio consistorial	Rate OT	Calbuco	LIBRE	1.892.102.000	124.641.000
Gobierno regional	Fondo regional iniciativa local (FRIL)		Calbuco	LIBRE	100.000.000	100.000.000
Dirección de Vialidad	Conservación Periódica Pasarela San Antonio Comuna de Calbuco (nueva 2009)	En Ejecución	Calbuco	Sectorial MOP	69.191.000	1.000

Dirección de Vialidad	Conservación Periódica Varios Caminos Isla Huar e isla Puluqui II Etapa Provincia de Llanquihue	En Ejecución	Calbuco	Sectorial MOP	405.363.000	134.271.000
Dirección de Obras Portuarias	Asesoría a la Inspección Fiscal Construcción Rampa fija en Punta Coronel Región de Los Lagos	En Ejecución	Calbuco	Sectorial MOP	149.460.000	152.882.000
Dirección de Obras Portuarias	Construcción Rampa Costanera de Calbuco	Por Licitar	Calbuco	Sectorial MOP	1.187.550.000	434.000.000
Dirección de Obras Portuarias	Conservación rampa Calbuco sector mercado región de Los Lagos	En Ejecución	Calbuco	Sectorial MOP	108.001.000	23.643.000
						2.457.857.613

**Programa Público de Inversión Regional 2010
Comuna de Cochamó**

Instancia Pública Responsable	Nombre de la Acción	Etapas	Comuna	Fuente	Costo Total	Solicitado Año
Seremi de Planificación	Programa Habitabilidad Cochamó, Chile Solidario	Ejecución	Cochamó	Sectorial Mideplan	37.500.000	37.500.000
Seremi de Educación	Transferencia por Administración de Jardines Infantiles VTF (Vía Transferencia de Fondos) Municipalidad Cochamó.	Ejecución	Cochamó	Sectorial Educación	21.147.272	0
Seremi de Transportes y Telecomunicaciones	Subsidio al Transporte Terrestre Llanada Grande-Lago Totoral	Operación	Cochamó	Aportes	19.908.000	0
Seremi de Transportes y Telecomunicaciones	Subsidio al Transporte Terrestre Puelo-Puelche	Operación	Cochamó	Aportes	20.160.000	0
Seremi de Vivienda y Urbanismo	Mejoramiento Paseo Costero Cochamó	Ejecución	Cochamó	Sectorial MINVU	0	0
Gobierno Regional	Reposición escuela rural Río Puelo, Cochamó	Ejecución	Cochamó	FIE	-124.062.157	9.487.000
Gobierno Regional	Construcción microcentral hidroeléctrica sector valle El Frío	Ejecución	Cochamó	PER	113.077.847	72.460.878
Gobierno Regional	Construcción microcentral hidroeléctrica sector paso El León	Ejecución	Cochamó	PER	109.498.479	78.275.358
Gobierno Regional	Construcción microcentral hidroeléctrica sector Llanada grande	Ejecución	Cochamó	PER	1.432.053.558	1.305.453.704
Gobierno Regional	Construcción microcentral hidroeléctrica sector Segundo Corral	Ejecución	Cochamó	PER	129.464.327	102.122.286
Gobierno Regional	C.p. caminos Puelo rampa Puelo	Ejecución	Cochamó	PIRDT	45.819.706	44.819.706

Gobierno Regional	Diseño reposición liceo municipal de Cochamó , comuna de Cochamó	Sin Rate	Cochamó	LIBRE	53.902.000	53.902.000
Gobierno Regional	(Diseño) reposición internado básica y media escuela Juan Soler Manfredini	Sin Rate	Cochamó	LIBRE	41.385.000	41.385.000
Gobierno Regional	Adquisición carro de bombas forestal, doble cabina, 4x4 primera CIA. C. bomberos de Cochamó	Terminado	Cochamó	LIBRE	70.000.000	70.000.000
Gobierno Regional	(Ejecución) construcción centro de salud Cochamó	Rate RS	Cochamó	LIBRE	1.406.850.000	180.000.000
Gobierno Regional	Mejoramiento y ampliación gimnasio Río Puelo	Sin Rate	Cochamó	LIBRE	180.000.000	100.000.000
Gobierno Regional	Construcción infraestructura sanitaria Cochamó	C/asnación	Cochamó	S. SANITARIO	1.110.155.000	0
Gobierno Regional	Reposición reten de carabineros Cochamó	Sin Rate 2010/FI 2011	Cochamó	LIBRE	387.930.000	100.000.000
Gobierno Regional	Reposición posta salud rural Sotomo	Sin ficha	Cochamó	LIBRE	13.921.000	8.070.000
Gobierno Regional	Reposición posta salud paso El León	Sin ficha	Cochamó	LIBRE	8.300.000	8.300.000
Gobierno Regional	Reposición posta salud Cochamó	Sin Rate	Cochamó	LIBRE	10.200.000	10.200.000
Gobierno Regional	Mejoramiento y ampliación liceo municipal de Cochamó	Rate FI	Cochamó	LIBRE	53.912.000	53.912.000
Gobierno Regional	Construcción infraestructura portuaria caleta Cochamó	Sin Rate	Cochamó	LIBRE	50.000.000	50.000.000
Gobierno Regional	Habilitación suministro E.E.R.R. sectores de yates y Llaguepe II	Sin ficha	Cochamó	PER	58.141.000	58.141.000
Gobierno Regional	Fondo regional iniciativa local (FRIL)		Cochamó	LIBRE	100.000.000	100.000.000
Dirección de Vialidad	Construcción Camino Puelo - Paso El Bolsón Sector: Primer Corral- Segundo Corral- Etapa VII X Región CMT	En Ejecución	Cochamó	Sectorial MOP	3.000.000.000	500.000.000
Dirección de Vialidad	Conservación periódica puentes Las Hualas N° 1 y N° 2 camino Puelo Chico - Llanada Grande Rol V-721 Provincia de Llanquihue	En Ejecución	Cochamó	Sectorial MOP	290.000.000	38.194.000

Dirección de Vialidad	Conservación Camino Básico Ruta V-69, sector Puelo, Comuna de Cochamó, Provincia de Llanquihue Nueva 2010	Por Licitar	Cochamó	Sectorial MOP	618.939.000	80.000.000
Dirección de Obras Portuarias	Construcción rampas para barcas Lago Tagua Tagua	Por Licitar	Cochamó	Sectorial MOP	507.500.000	10.000
Dirección de Obras Portuarias	Asesoría a la inspección fiscal construcción rampas para barcas lago tagua tagua	Por Licitar	Cochamó	Sectorial MOP	85.260.000	10.000
Dirección de Obras Portuarias	Diseño de Ingeniería para la Conectividad en la X Región: Caleta La Arena y Puelche	En Ejecución	Cochamó	Sectorial MOP	450.000.000	53.952.000
Agua Potable Rural	Diseño Mejoramiento y Ampliación Servicio de Agua Potable Rural de Río Puelo, Comuna de Cochamó Región de Los Lagos	En Ejecución	Cochamó	Sectorial MOP	13.156.000	10.723.000
						3.166.917.932

**Programa Público de Inversión Regional 2010
Comuna de Fresia**

Instancia Pública Responsable	Nombre de la Acción	Etapas	Comuna	Fuente	Costo Total	Solicitado Año
Seremi de Planificación	Programa Habitabilidad Fresia, Chile Solidario	Ejecución	Fresia	Sectorial Mideplan	32.250.000	32.250.000
Seremi de Educación	Transferencia por Administración de Jardines Infantiles VTF (Vía Transferencia de Fondos) Municip. Fresia.	Ejecución	Fresia	Sectorial Educación	32.755.150	0
Seremi de Salud	Normalización hospital de Fresia	Prefactibilidad	Fresia	Sectorial Salud	37.607.000	37.607.000
Gobierno Regional	Adquisición furgón municipal para traslado de estudiantes escuela de san Andrés de Tegalda	C/ asignación	Fresia	LIBRE	17.362.000	17.362.000
Gobierno Regional	Mejoramiento calle san Carlos de Fresia	Licitación	Fresia	TNR	605.993.000	200.000.000
Gobierno Regional	(Diseño) construcción Terminal de buses de Fresia	Rate FI	Fresia	LIBRE	24.381.000	24.381.000
Gobierno Regional	Reposición edificio consistorial	Rate OT	Fresia	LIBRE	1.892.102.000	124.641.000
Gobierno Regional	Fondo regional iniciativa local (FRIL)		Fresia	LIBRE	100.000.000	100.000.000
Servicio Nacional de la Mujer	Mejorando la empleabilidad y condiciones laborales jefas de hogar Fresia	Ejecución	Fresia	Sectorial Mideplan	9.169.000	9.169.000
Dirección de Vialidad	Mejoramiento Ruta V-16; Sector Fresia - Parga - Las Cahitas; Km 14,835 al Km 34,000; Provincia de Llanquihue; X Región	En Ejecución	Fresia	Sectorial MOP	189.006.000	0
Dirección de Vialidad	Conservación periódica puentes El Pato N° 1 y El Pato N° 2 camino El Pato - Las Cruces - Rinconada Rol V-340 Provincia de Llanquihue	En Ejecución	Fresia	Sectorial MOP	300.000.000	1.842.000



**PROGRAMA PÚBLICO DE INVERSIÓN REGIONAL
2010**

Dirección de Obras Portuarias	Construcción Infraestructura Portuaria de Conexión Río Llico Fresia	Por Licitar	Fresia	Sectorial MOP	1.015.000.000	10.000
Dirección de Obras Portuarias	Asesoría a la inspección fiscal obra Construcción Infraestructura Portuaria de Conexión Río Llico Fresia	Por Licitar	Fresia	Sectorial MOP	119.000.000	10.000
						547.272.000

**Programa Público de Inversión Regional 2010
Comuna de Frutillar**

Instancia Pública Responsable	Nombre de la Acción	Etapas	Comuna	Fuente	Costo Total	Solicitado Año
Servicio Nacional de la Mujer	Mejorando la empleabilidad y condiciones laborales jefas de hogar Frutillar	Ejecución	Frutillar	Sectorial Mideplan	9.169.000	9.169.000
Seremi de Planificación	Encuestaje Ficha de Protección Social - PBS, Aporte Previsional y Encuestaje en régimen, Frutillar	Ejecución	Frutillar	Sectorial Mideplan	1.325.506	1.325.506
Seremi de Planificación	Programa Habitabilidad Frutillar, Chile Solidario	Ejecución	Frutillar	Sectorial Mideplan	25.000.000	25.000.000
Seremi de Educación	Trasferencia por Administración de Jardines Infantiles VTF (Vía Transferencia de Fondos) Municip. Frutillar.	Ejecución	Frutillar	Sectorial Educación	84.192.278	0
Seremi de Vivienda y Urbanismo	Construcción Viviendas Adulto Mayor Comuna de Frutillar	Ejecución	Frutillar	Sectorial Minvu	206.096.000	40.603.000
Seremi de Salud	Normalización hospital de frutillar	Prefactibilidad	Frutillar	Sectorial Salud	48.726.000	9.568.000
Gobierno regional	Compra casa municipalidad de frutillar sector de Casma	Ppto 2010,circ.33, sin registro de propiedad	Frutillar	LIBRE	18.000.000	18.000.000
Gobierno regional	Mejoramiento tercera etapa calles de Pantanosa	Ejecución	Frutillar	LIBRE	666.266.357	81.091.838
Gobierno regional	Adquisición carro de rescate segunda C.J. C. Bomberos de Frutillar	Terminado	Frutillar	LIBRE	53.500.000	53.500.000
Gobierno regional	Reposición escuela los linares de Casma	C/ asignación	Frutillar	FIE	2.246.234.000	362.000.000
Gobierno regional	Construcción complejo deportivo municipal Frutillar	Rate RS	Frutillar	LIBRE	66.396.000	66.396.000

**PROGRAMA PÚBLICO DE INVERSIÓN REGIONAL
2010**

Gobierno regional	Construcción escuela especial san Agustín	Sin Rate	Frutillar	LIBRE	61.000.000	61.000.000
Gobierno regional	Construcción edificio consistorial Frutillar	Rate FI	Frutillar	LIBRE	79.580.000	79.580.000
Gobierno regional	Fondo regional iniciativa local (FRIL)	VºBº intendente para su inicio	Frutillar	LIBRE	100.000.000	100.000.000
Gobierno regional	Programa fondo de oportunidad para la mujer no genera empleo	Aprob. técnicamente	Frutillar	LIBRE	20.000.000	20.000.000
Dirección de Vialidad	Asesoría Mejoramiento ruta Frutillar - Los >Pellines Rol V-305 sector Punta Larga Provincia de Llanquihue	En Ejecución	Frutillar	Sectorial MOP	245.574.000	283.000
Dirección de Vialidad	Conservación camino básico Frutillar V-155 sector Llanquihue - Punta Larga comuna de Llanquihue y Frutillar Provincia de Llanquihue	En Ejecución	Frutillar	Sectorial MOP	584.030.000	612.036.000
						1.539.552.344

Programa Público de Inversión Regional 2010 Comuna de Llanquihue

Instancia Pública Responsable	Nombre de la Acción	Etapas	Comuna	Fuente	Costo Total	Solicitado Año
Servicio Nacional de la Mujer	Mejorando la empleabilidad y condiciones laborales jefas de hogar Llanquihue	Ejecución	Llanquihue	Sectorial Mideplan	9.169.000	9.169.000
Seremi de Planificación	Programa Habitabilidad Llanquihue, Chile Solidario	Ejecución	Llanquihue	Sectorial Mideplan	43.000.000	43.000.000
Seremi de Educación	Transferencia por Administración de Jardines Infantiles VTF (Vía Transferencia de Fondos) Municip. Llanquihue.	Perfil	Llanquihue	Sectorial Educación	58.585.366	0
Seremi de Salud	Normalización hospital de Llanquihue	Prefactibilidad	Llanquihue	Sectorial Salud	38.354.000	38.354.000
Gobierno Regional	Ampliación centro de estudios CECTA Llanquihue	Ejecución	Llanquihue	LIBRE	55.794.000	55.294.000
Gobierno Regional	Reposición parcial y mej. Esc. Inés Gallardo Alvarado	Ejecución	Llanquihue	FIE	1.702.760.000	658.654.658
Gobierno Regional	Reposición consultorio los volcanes	Ejecución	Llanquihue	LIBRE	1.556.417.000	348.243.746
Gobierno Regional	Adquisición camioneta para el cuerpo de bomberos de Llanquihue	Licitación	Llanquihue	LIBRE	19.000.000	19.000.000
Gobierno Regional	Reposición escuela rural Colegial	Rate FI	Llanquihue	FIE	1.092.345.000	50.000.000
Gobierno Regional	Construcción polideportivo Llanquihue	Sin Rate	Llanquihue	LIBRE	750.000.000	75.000.000
Gobierno Regional	Fondo regional iniciativa local (FRIL)		Llanquihue	LIBRE	100.000.000	100.000.000
Dirección de Vialidad	Asesoría inspección fiscal reposición ruta 225-CH sector escuela Los Riscos - Ensenada, tramo DM 24.600,0 - DM 43.190,47, Provincia de Llanquihue, Región de Los Lagos	En Adjudicación	Llanquihue	Sectorial MOP	333.432.000	100.000.000



**PROGRAMA PÚBLICO DE INVERSIÓN REGIONAL
2010**

Dirección de Vialidad	mejoramiento ruta V-40 sector cruce longitudinal Llanquihue - Loncotoro Provincia de Llanquihue Nueva 2009	En Ejecución	Llanquihue	Sectorial MOP	3.600.000.000	1.148.761.000
Dirección de Vialidad	Asesoría Inspección Fiscal Mejoramiento ruta V-40 sector cruce longitudinal Llanquihue - Loncotoro Provincia de Llanquihue	En Ejecución	Llanquihue	Sectorial MOP	326.800.000	187.237.000
						2.832.713.404

Programa Público de Inversión Regional 2010
Comuna de Los Muermos

Instancia Pública Responsable	Nombre de la Acción	Etapas	Comuna	Fuente	Costo Total	Solicitado Año
Servicio Nacional de la Mujer	Mejorando la empleabilidad y condiciones laborales jefas de hogar Los Muermos	Ejecución	Los Muermos	Sectorial Mideplan	9.169.000	9.169.000
Seremi de Planificación	Programa Habitabilidad Los Muermos, Chile Solidario	Ejecución	Los Muermos	Sectorial Mideplan	65.000.000	65.000.000
Seremi de Educación	Transferencia por Administración de Jardines Infantiles VTF (Vía Transferencia de Fondos) Municip. Los Muermos.	Ejecución	Los Muermos	Sectorial Educación	37.477.964	0
Seremi de Educación	Transferencia por Administración de Jardines Infantiles VTF (Vía Transferencia de Fondos) Municip. Los Muermos.	Ejecución	Los Muermos	Sectorial Educación	58.321.352	0
Seremi de Salud	Reposición consultorio rural los muermos	Ejecución	Los Muermos	Sectorial Salud	1.754.153.053	1.754.153.053
Gobierno Regional	(Ejecución) reposición escuela básica los muermos con creación de E. Media	Ejecución	Los Muermos	FIE	2.149.458.925	878.719.205
Gobierno Regional	Mejoramiento calle Antonio Varas - Blanco Encalada - Manuel Montt, los muermos	Rate RS	Los Muermos	TNR	178.600.000	100.000.000
Gobierno Regional	Conservación gimnasio Chiledeportes cañitas	Ppto futuro	Los Muermos	LIBRE	88.172.000	0
Gobierno Regional	Construcción de nueva bodega y talleres municipales	C/asignación	Los Muermos	LIBRE	198.775.000	100.000.000
Gobierno Regional	Mejoramiento del circuito poblacional Minnesota	Rate FI	Los Muermos	LIBRE	221.020.000	121.020.000
Gobierno Regional	Exploración informe hidrogeológico en localidad de estaquilla alto	Rate FI	Los Muermos	PIRDT	4.115.000	4.115.000
Gobierno Regional	Reposición posta de salud rural estaquilla	Rate FI	Los Muermos	LIBRE	163.537.000	100.000.000

Gobierno Regional	Fondo regional iniciativa local (FRIL)		Los Muermos	LIBRE	100.000.000	100.000.000
Dirección de Vialidad	Reposición puente Río Oscuro ruta V-60 El Tepual - Los Muermos Provincia de Llanquihue	En Ejecución	Los Muermos	Sectorial MOP	883.882.000	1.201.218.000
Dirección de Vialidad	Conservación periódica puente surgidero N°2 y Chaiguaco camino Chaquihuan - Quenuir Rol V-660 Provincia Llanquihue	En Ejecución	Los Muermos	Sectorial MOP	607.072.000	363.852.000
Dirección de Vialidad	Mejoramiento ruta V-46 sector cruce ruta V-650 La Pasada Provincia de Llanquihue	En Ejecución	Los Muermos	Sectorial MOP	1.875.000.000	1.161.666.000
Dirección de Vialidad	asesoría inspección fiscal mejoramiento ruta V-46 sector cruce V-650- La Pasada Provincia de Llanquihue	En Ejecución	Los Muermos	Sectorial MOP	258.774.000	108.718.000
Dirección de Vialidad	Conservación Camino Básico San Carlos - Chaquihuan Rol V-610 km 0,0 al 8,4, Comuna de Los Muermos, Provincia de Llanquihue Nueva 2010	Por Licitar	Los Muermos	Sectorial MOP	570.000.000	160.000.000
Dirección de Obras Portuarias	Estudio Básico y Diseño de Ingeniería Construcción Infraestructura Portuaria Caleta Estaquilla	Por Licitar	Los Muermos	Sectorial MOP	160.000.000	40.000.000
						6.267.630.258

**Programa Público de Inversión Regional 2010
Comuna de Maullín**

Instancia Pública Responsable	Nombre de la Acción	Etapas	Comuna	Fuente	Costo Total	Solicitado Año \$
Servicio Nacional de la Mujer	Mejorando la empleabilidad y condiciones laborales jefas de hogar Maullín	Ejecución	Maullín	Sectorial Mideplan	9.169.000	9.169.000
Seremi de Planificación	Programa Habitabilidad Maullín, Chile Solidario	Ejecución	Maullín	Sectorial Mideplan	65.000.000	65.000.000
Seremi de Educación	Transferencia por Administración de Jardines Infantiles VTF (Vía Transferencia de Fondos) Municip. Maullín.	Perfil	Maullín	Sectorial Educación	34566831	0
Seremi de Transportes y Telecomunicaciones	Subsidio al Transporte Fluvial Quenuir-Las Conchillas	Operación	Maullín	Aportes	38130000	0
Seremi de Salud	Normalización hospital de Maullín	Prefactibilidad	Maullín	Sectorial Salud	30.439.000	29.894.000
Gobierno Regional	Construcción Casetas sanitarias sector urbano de Maullín	Ejecución	Maullín	S. SANITARIO	934.214.738	135.593.616
Gobierno Regional	Diseño construcción pavimentación calles de la comuna	Ejecución	Maullín	LIBRE	21.160.265	4.160.265
Gobierno Regional	Construcción casetas sanitarias sector Quenuir	Ejecución	Maullín	S. SANITARIO	1.343.724.008	16.145.300
Gobierno Regional	Construcción centro salud familiar Carelmapu	Licitación	Maullín	LIBRE	1.538.450.000	538.450.000
Gobierno Regional	Mejoramiento acceso a Carelmapu tr: lim. Urb.- cruce astilleros	C/ asignación	Maullín	TNR	213.103.000	100.000.000
Gobierno Regional	Mejoramiento integral teatro municipal de Maullín	Rate OT	Maullín	LIBRE	18.900.000	18.900.000
Gobierno Regional	Reposición 3º comisaría de Maullín	Sin ficha	Maullín	LIBRE	38.031.000	38.031.000

Gobierno Regional	C.p. camino Quenuir-playa Puerto Godoy	Ejecución	Mauñín	PIRDT	16.000.000	1.000.000
Gobierno Regional	Reposición escuela los arces sector Olmopulli	Sin Rate	Mauñín	LIBRE	52.145.000	52.145.000
Gobierno Regional	Reposición edificio consistorial Mauñín	C/asignación	Mauñín	LIBRE	92.066.000	92.066.000
Gobierno Regional	Fondo regional iniciativa local (FRIL)		Mauñín	LIBRE	100.000.000	100.000.000
Dirección de Vialidad	Conservación camino básico ruta V-86 km 40 al km 50 comuna de Mauñín Provincia de Llanquihue	En Ejecución	Mauñín	Sectorial MOP	239.781.000	269.927.000
Dirección de Obras Portuarias	Diseño Construcción Infraestructura Portuaria de Mauñín	Por Licitar	Mauñín	Sectorial MOP	76.514.000	72.700.000
Dirección de Obras Portuarias	Estudios básicos y diseño de ingeniería construcción infraestructura portuaria de conexión el Quenuir Las Conchillas, comuna de Mauñín región de Los Lagos	En Ejecución	Mauñín	Sectorial MOP	218.450.000	95.990.000
Dirección de Obras Portuarias	Mejoramiento rampas Mauñín y La Pasada comuna Mauñín	Por Licitar	Mauñín	Sectorial MOP	2.371.000.000	483.000.000
Dirección de Obras Portuarias	Diseño de Mejoramiento Rampas Mauñín y La Pasada Región de Los Lagos	En Ejecución	Mauñín	Sectorial MOP	120.000.000	34.840.000
Dirección de Obras Portuarias	Asesoría a la Inspección Fiscal Mejoramiento rampas Mauñín y La Pasada comuna Mauñín	Por Licitar	Mauñín	Sectorial MOP	170.000.000	35.000.000
Dirección de Obras Portuarias	Estudios básicos y diseño de ingeniería construcción infraestructura portuaria de conexión en Quenuir y las conchillas, comuna de Mauñín región de Los Lagos	En Ejecución	Mauñín	Sectorial MOP	218.450.000	64.014.000
Dirección de Obras Portuarias	Estudios básicos y diseño de Ingeniería construcción Embarcadero San Pedro Nolasco	Por Licitar	Mauñín	Sectorial MOP	120.000.000	10.000

**PROGRAMA PÚBLICO DE INVERSIÓN REGIONAL
2010**

Dirección de Obras Portuarias	Conservación emergencia Caleta de pescadores de Carelmapu Comuna Maullín Región de Los Lagos	En Ejecución	Maullín	Sectorial MOP	134.506.000	13.001.000
Agua Potable Rural	Mejoramiento y Ampliación Servicio de Agua Potable Rural de Quenuir Comuna de Maullín Región de Los Lagos	En Ejecución	Maullín	Sectorial MOP	199.111.000	152.387.000
						2.421.423.181

Programa Público de Inversión Regional 2010
Comuna de Puerto Montt

Instancia Pública Responsable	Nombre de la Acción	Etapas	Comuna	Fuente	Costo Total	Solicitado Año
Servicio Nacional de la Mujer	Mejorando la empleabilidad y condiciones laborales jefas de hogar Puerto Montt	Ejecución	Puerto Montt	Sectorial Mideplan	13.755.000	13.755.000
Servicio Nacional de la Mujer	Centro de atención de la mujer Puerto Montt	Ejecución	Puerto Montt	Sectorial Mideplan	47.705.000	47.705.000
Seremi de Planificación	Programa Habitabilidad Puerto Montt, Chile Solidario	Ejecución	Puerto Montt	Sectorial Mideplan	80.000.000	80.000.000
Seremi de Gobierno	Conservación Sala de Musculación Cendep Pichi Pelluco.	Ejecución	Puerto Montt	Sectorial Ministerio Secretaria Gral. Gob. Chile Deportes	50.000.000	50.000.000
Seremi de Gobierno	Construcción Camarines Pista Sintética de Puerto Montt	Ejecución	Puerto Montt	Sectorial Ministerio Secretaria Gral. Gob. Chile Deportes	60.000.000	60.000.000
Seremi de Gobierno	Construcción Centro Deportivo de Alerce	Diseño	Puerto Montt	Sectorial Ministerio Secretaria Gral. Gob. Chile Deportes	48.403.000	48.403.000
Seremi de Educación	Administración Jardines Infantiles VTF (Vía Transferencia de Fondos) Comuna de Puerto Montt	Ejecución	Puerto Montt	Sectorial Educación	1.355.959.988	0
Seremi de Educación	Transferencia por Administración de Jardines Infantiles VTF (Vía Transferencia de Fondos) Municip. Puerto Octay.	Ejecución	Puerto Montt	Sectorial Educación	89.374.672	0

Seremi de Justicia	OPD - Puerto Montt	Ejecución	Puerto Montt	Sectorial Justicia Sename	63.739.954	63.739.954
Seremi de Justicia	PPC - programa de prevención comunitaria Puerto Montt	Ejecución	Puerto Montt	Sectorial Justicia Sename	49.228.439	49.228.439
Dirección Vialidad	Ampliación repos pav. Ruta 7 sector: Pto. Montt - Pelluco	Ejecución	Puerto Montt	Sectorial	106.200	106.200
Seremi de Vivienda y Urbanismo	Construcción Centro Larga Estadía Adulto Mayor, Comuna de Puerto Montt	Ejecución	Puerto Montt	Sectorial Minvu	54.987.000	54.987.000
Seremi de Vivienda y Urbanismo	Construcción Plaza Uruguay, Pto. Montt	Ejecución	Puerto Montt	Sectorial Minvu	0	0
Seremi de Vivienda y Urbanismo	Mejoramiento Avda. Presidente Ibáñez, Puerto Montt	Diseño	Puerto Montt	Sectorial Minvu	964.250.000	355.250.000
Seremi de Vivienda y Urbanismo	Mejoramiento Eje Guillermo Gallardo-Sta Teresa-Sgto. Silva	Ejecución	Puerto Montt	Sectorial Minvu	1.741.039.000	1.741.039.000
Seremi de Vivienda y Urbanismo	Mejoramiento Escaleras Sector Centro de Pto. Montt	Ejecución	Puerto Montt	Sectorial Minvu	0	0
Seremi de Vivienda y Urbanismo	Mejoramiento Gestión de Tránsito Área Céntrica de Puerto Montt	Ejecución	Puerto Montt	Sectorial Minvu	3.400.250.000	609.000
Gobierno Regional	Reposición escuela rural Piedra Azul de Puerto Montt	Ejecución	Puerto Montt	FIE	0	34.872.000
Gobierno Regional	Equipamiento edificio consistorial de Puerto Montt	Ejecución	Puerto Montt	LIBRE	398.166.000	28.488.565
Gobierno Regional	Reposición escuela rural de Huelmo Puerto Montt	Ejecución	Puerto Montt	FIE	-905.622.303	43.209.000
Gobierno Regional	(Diseño) ampliación y remodelación consultorio Antonio Varas	Ejecución	Puerto Montt	LIBRE	56.990.998	28.000.000
Gobierno Regional	(Diseño) reposición escuela Maillen Estero	Ejecución	Puerto Montt	FIE	45.430.000	42.328.000
Gobierno Regional	Instalación cámaras de seguridad, Puerto Montt	Rate IN	Puerto Montt	LIBRE	225.389.000	224.589.000
Gobierno Regional	Construcción gimnasio escuela padre. Hurtado	Sin Rate debe generar ficha 2011	Puerto Montt	LIBRE	424.809.000	100.000.000

Gobierno Regional	(Ejecución) mejoramiento y ampliación estadio Chiquihue	Ejecución	Puerto Montt	LIBRE	230.000.000	230.000.000
Gobierno Regional	(Diseño) construcción creación y equipamiento de la oficina de Alerce	Licitación	Puerto Montt	LIBRE	11.920.000	5.387.477
Gobierno Regional	(Diseño) reposición posta rural de Chaicas	Ejecución	Puerto Montt	LIBRE	3.705.000	3.500.000
Gobierno Regional	Reposición posta isla Maillen	Ejecución	Puerto Montt	LIBRE	3.712.000	3.500.000
Gobierno Regional	Reposición camas servicio medicinas y camillas urgencia hospital de Puerto Montt	Sin Rate	Puerto Montt	LIBRE	36.949.000	36.949.000
Gobierno Regional	Habilitación S.EE. Sector La Goleta	Sin Rate	Puerto Montt	PER	20.085.000	20.085.000
Gobierno Regional	Construcción gimnasio y mejoramiento escuela La Colina	Sin Rate debe generar ficha 2011	Puerto Montt	LIBRE	383.269.000	181.652.000
Gobierno Regional	Reposición laboratorio clínico departamento de salud Municipal	Sin Rate debe generar ficha 2011	Puerto Montt	LIBRE	420.449.000	89.937.000
Gobierno Regional	Construcción gimnasio Liceo Miramar	Sin Rate debe generar ficha 2011	Puerto Montt	LIBRE	446.423.000	44.806.000
Gobierno Regional	Reposición gimnasio municipal de Puerto Montt	Sin Rate debe generar ficha 2011	Puerto Montt	LIBRE	98.766.000	97.904.000
Gobierno Regional	Conservación casa Pauly Puerto Montt	Aprob. técnicamente	Puerto Montt	PVP	28.764.000	28.764.000
Gobierno Regional	Mejoramiento y ampliación servicio agua potable rural lenca	Sin ficha	Puerto Montt	LIBRE	325.858.000	100.000.000
Gobierno Regional	Ampliación SS. Agua potable rural de Trapen	C/ asignación	Puerto Montt	LIBRE	122.799.000	122.799.000
Gobierno Regional	Mejoramiento avenida Las Camelias de Puerto Montt	Ejecución	Puerto Montt	LIBRE	269.516.530	28.031.308

Gobierno Regional	Patrimonio cultural comuna prefactibilidad adquisición casa Pauly	Ejecución	Puerto Montt	PVP	492.500.000	292.500.000
Gobierno Regional	Construcción gimnasio escuela santa Inés	Sin Rate 2010/ FI 2011	Puerto Montt	FIE	388.639.000	88.639.000
Gobierno Regional	Reposición escuela rural Chamiza de Puerto Montt	C/asignación	Puerto Montt	FIE	682.826.000	45.837.000
Gobierno Regional	Construcción embarcadero flotante isla Maillen	Rate FI	Puerto Montt	LIBRE	99.405.000	40.000.000
Gobierno Regional	(Ejecución) reposición posta rural Chaicas	Sin Rate	Puerto Montt	LIBRE	119.597.000	50.000.000
Gobierno Regional	Habilitación S.S.E.E. sector Alto Bonito	Ppto futuro	Puerto Montt	LIBRE	102.240.000	0
Gobierno Regional	Reposición posta rural isla Maillen	C/asignación	Puerto Montt	LIBRE	130.778.000	50.000.000
Gobierno Regional	Reposición posta rural Panitao	Sin Rate	Puerto Montt	LIBRE	119.597.000	50.000.000
Gobierno Regional	Reposición escuela rural de Pelluco	Sin ficha	Puerto Montt	FIE	773.361.000	41.209.000
Gobierno Regional	Habilitación S.S.E.E. sector el encanto	Rate RS	Puerto Montt	LIBRE	25.370.000	0
Gobierno Regional	Plan de manejo sitio arqueológico monte verde	Rate RS	Puerto Montt	PVP	58.546.000	15.000.000
Gobierno Regional	Fondo regional iniciativa local (FRIL)		Puerto Montt	LIBRE	100.000.000	100.000.000
Dirección de Vialidad	Asesoría a la Inspección Fiscal Mejoramiento Acceso a Puerto de Puerto Montt, Sector Avenida Parque Industrial, Tramo Ex Ruta 5 - Avenida Parque Industrial (1,2), Provincia de Llanquihue, X Región (Nuevo 2006)	En Ejecución	Puerto Montt	Sectorial MOP	369.285.000	8.624.000
Dirección de Vialidad	Estudio de Ingeniería Construcción Conexión Vial Ruta 5 (Puerto Montt) - Ruta 7 (Chamiza) X Región	En Ejecución	Puerto Montt	Sectorial MOP	177.584.000	100.948.000
Dirección de Vialidad	Conservación Periódica Acceso Longitudinal Austral Quillaípe- La Arena Km 16 al Km 45 Provincia de Llanquihue	En Ejecución	Puerto Montt	Sectorial MOP	-12.000	12.000

Dirección de Vialidad	Conservación Global Varios Caminos Comunas Llanquihue VI	En Ejecución	Puerto Montt	Sectorial MOP	840.235.000	1.000
Dirección de Vialidad	AMPLIACIÓN REPOS PAV. RUTA 7 SECTOR: PTO. MONTT -PELLUCO	Por Licitar	Puerto Montt	Sectorial MOP	359.000.000	1.000.000
Dirección de Vialidad	AMPLIACIÓN REPOS PAV. RUTA 7 SECTOR: PTO. MONTT -PELLUCO	Por Licitar	Puerto Montt	Sectorial MOP	220.000.000	0
Dirección de Vialidad	Construcción Puente Chanlelfu; Camino Puyehue -Antillanca; Provincia de Osorno; X Región	En Ejecución	Puerto Montt	Sectorial MOP	500.000.000	525.000.000
Dirección de Vialidad	Conservación global de varios caminos sector sur Provincia de Llanquihue IV Etapa	En Ejecución	Puerto Montt	Sectorial MOP	-1.000	1.000
Dirección de Vialidad	Conservación periódica puente El Toro y caminos básicos La Vara - senda sur la Vara - senda central Provincia de Llanquihue Región de Los Lagos	En Ejecución	Puerto Montt	Sectorial MOP	800.358.000	106.704.000
Dirección de Vialidad	Mejoramiento Ruta 7 Sector: Lenca - La Arena Km 27,89372 al Km 33,17100 Provincia de Llanquihue	En Ejecución	Puerto Montt	Sectorial MOP	2.265.000.000	1.410.469.000
Dirección de Vialidad	Asesoría de Inspección Fiscal Mejoramiento Ruta 7 Sector: Lenca - La Arena Km 27.893 al Km 33.171 Provincia Llanquihue (Nueva 2009)	En Ejecución	Puerto Montt	Sectorial MOP	215.951.000	146.475.000
Dirección de Vialidad	Conservación Periódica varios Caminos Isla Maulen Provincia de Llanquihue	En Ejecución	Puerto Montt	Sectorial MOP	319.692.000	309.638.000
Dirección de Vialidad	Emergencia ruta V-805 camino Angelmó - Chiquihue km 0 al km 8 I Etapa Provincia Llanquihue	En Ejecución	Puerto Montt	Sectorial MOP	232.924.000	173.337.000
Dirección de Vialidad	Consultaría para la Gestión de la Conservación de la Red Vial Básica y Comunal, año 2010 - 2012, Región de Los Lagos Nueva 2010	Por Licitar	Puerto Montt	Sectorial MOP	342.000.000	90.000.000

Dirección de Vialidad	Emergencia camino Angelmó - Chiquihue II Etapa, Provincia de Llanquihue	En Licitación	Puerto Montt	Sectorial MOP	522.266.000	551.466.000
Dirección de Obras Portuarias	Análisis de demanda y evaluación social para la conectividad terrestre - marítima en la décima región	En Ejecución	Puerto Montt	Sectorial MOP	30.000.000	12.004.000
Dirección de Obras Hidráulicas	Construcción Colector Estero Lobos Poniente 1° Etapa Ciudad de Puerto Montt Región de Los Lagos	En Ejecución	Puerto Montt	Sectorial MOP	1.496.634.000	542.510.000
Dirección de Obras Hidráulicas	Construcción Colector Estero Lobos Poniente Segunda Etapa Ciudad de Puerto Montt Región de Los Lagos	En Ejecución	Puerto Montt	Sectorial MOP	2.102.479.000	1.020.005.000
Dirección de Obras Hidráulicas	Asesoría de Inspección Construcción Colector Estero Lobos Poniente, comuna de Puerto Montt	En Ejecución	Puerto Montt	Sectorial MOP	151.180.000	69.221.000
Dirección de Obras Hidráulicas	Asesoría de Inspección Fiscal para la Obra Construcción Colector Estero Lobos Poniente Segunda Etapa Ciudad de Puerto Montt Región de Los Lagos	En Ejecución	Puerto Montt	Sectorial MOP	223.030.000	140.004.000
Dirección de Obras Hidráulicas	Conservación Red Primaria de Aguas Lluvias Región de Los Lagos	Por Licitar	Puerto Montt	Sectorial MOP	284.200.000	284.200.000
Dirección de Obras Hidráulicas	Estudio de Factibilidad y Diseño de Proyecto Construcción Red Primaria de Aguas Lluvias Sector Poniente de Puerto Montt Región de Los Lagos	En Ejecución	Puerto Montt	Sectorial MOP	156.500.000	90.820.000
Dirección de Obras Hidráulicas	Conservación de Riberas de Cauces Naturales Región de Los Lagos	Por Licitar	Puerto Montt	Sectorial MOP	304.500.000	304.500.000
Dirección de Aeropuertos	Conservación Global pequeños Aeródromos provincia de Llanquihue X Región	En Ejecución	Puerto Montt	Sectorial MOP	887.204.000	328.328.000



**PROGRAMA PÚBLICO DE INVERSIÓN REGIONAL
2010**

Dirección de Aeropuertos	Conservación rutinaria el Tepual de Puerto Montt	En Ejecución	Puerto Montt	Sectorial MOP	528.805.000	450.001.000
Agua Potable Rural	Instalación Servicio de Agua Potable Rural de Las Quemadas San Antonio Comuna de Puerto Montt Región de Los Lagos	En Ejecución	Puerto Montt	Sectorial MOP	350.335.000	322.773.000
Administración Sistema Ce	Modificación del contrato n°126839 , Asesoría a la Inspección Fiscal Concesión Aeropuerto El Tepual de Puerto Montt - X Región	Modificación de Contrato	Puerto Montt	Sectorial MOP	-18.612.000	18.612.000
Administración Sistema Ce	Asesoría a la Inspección Fiscal Concesión Aeropuerto El Tepual de Puerto Montt - X Región	En Ejecución	Puerto Montt	Sectorial MOP	721.700.000	171.292.000
Administración Sistema Ce	Asesoría a la Inspección Fiscal Concesión Ruta 5 Tramo Puerto Montt- Pargua	En Adjudicación	Puerto Montt	Sectorial MOP	2.502.448.000	468.000.000
						12.478.753.943

**Programa Público de Inversión Regional 2010
Comuna de Puerto Varas**

Instancia Pública Responsable	Nombre de la Acción	Etapas	Comuna	Fuente	Costo Total	Solicitado Año
Servicio Nacional de la Mujer	Mejorando la empleabilidad y condiciones laborales jefas de hogar Puerto Varas	Ejecución	Puerto Varas	Sectorial Mideplan	11.462.000	11.462.000
Seremi de Planificación	Encuestaje Ficha de Protección Social – PBS, Aporte administración y Encuestaje en régimen, Puerto Varas	Ejecución	Puerto Varas	Sectorial Mideplan	2.783.591	2.783.591
Seremi de Planificación	Programa Habitabilidad Puerto Varas, Chile Solidario	Ejecución	Puerto Varas	Sectorial Mideplan	55.000.000	55.000.000
Seremi de Educación	Trasferencia por administración de Jardines Infantiles VTF (Vía Transferencia de Fondos) Municip. Puerto Varas.	Ejecución	Puerto Varas	Sectorial Educación	240973632	0
Seremi de Justicia	FAS – programa de familia de acogida Puerto Varas	Ejecución	Puerto Varas	Sectorial Justicia Sename	27.636.846	27.636.846
Seremi de Vivienda y Urbanismo	Mejoramiento Revitalización Plaza de Armas de Puerto Varas	Diseño	Puerto Varas	Sectorial Minvu	10.658.000	10.658.000
Gobierno Regional	(Diseño) mejoramiento integral estadio Evaldo Klein	Sin Rate	Puerto Varas	LIBRE	25.000.000	24.000.000
Gobierno Regional	Construcción multicancha loteo 728 viviendas alerce norte	C/asignación	Puerto Varas	LIBRE	189.514.000	100.000.000
Gobierno Regional	Construcción área deportiva colegio puerto chico alto	Ejecución	Puerto Varas	LIBRE	744.245.373	115.320.357
Gobierno Regional	Construcción posta rural de Ralun	Ejecución	Puerto Varas	LIBRE	124.551.192	5.862.000
Gobierno Regional	Diseño reposición cuartel investigaciones Puerto Varas	En etapa de recepción provisoria	Puerto Varas	LIBRE	38.309.000	5.709.000

Gobierno Regional	(Diseño) mejoramiento gimnasio fiscal de Puerto Varas	En etapa final de la elaboración del diseño	Puerto Varas	LIBRE	37.299.000	5.220.000
Gobierno Regional	Reposición pasarela valle el callao sendero de chile	Sin Rate	Puerto Varas	PIRDT	300.153.000	100.153.000
Gobierno Regional	Adquisición de equipamiento de rescate para bote salvavidas de Puerto Varas	Aprob. Técnicamente	Puerto Varas	LIBRE	101.753.000	101.753.000
Gobierno Regional	Adquisición carro bomba semi urbano quinta CIA. Bomberos Puerto Varas	Aprob. Técnicamente	Puerto Varas	LIBRE	70.500.000	70.500.000
Gobierno Regional	Habilitación centro cultural molino Machmar	Terminado	Puerto Varas	PVP	67.700.000	67.700.000
Gobierno Regional	Restauración iglesia Luterana	Sin Rate	Puerto Varas	PVP	60.000.000	0
Gobierno Regional	Ampliación planta de tratamientos de agua servidas de Nueva Braunau	Aprob. Técnicamente	Puerto Varas	S. SANITARIO	271.290.000	50.000.000
Gobierno Regional	Construcción taller de integración para el adulto mayor	Sin Rate	Puerto Varas	LIBRE	214.699.000	100.000.000
Gobierno Regional	Reposición escuela Epson de Ensenada	Sin Rate	Puerto Varas	FIE	1.143.000.000	179.500.000
Gobierno Regional	Reposición posta rural de Peulla	Rate FI	Puerto Varas	LIBRE	9.000.000	9.000.000
Gobierno Regional	Mejoramiento posta de ensenada	Rate FI	Puerto Varas	LIBRE	10.000.000	10.000.000
Gobierno Regional	Reposición posta rural de Río Sur	Rate FI	Puerto Varas	LIBRE	10.000.000	10.000.000
Gobierno Regional	Desarrollo de instructivo zona típica de puerto varas	Rate RS	Puerto Varas	PVP	66.574.000	66.574.000
Gobierno Regional	Normalización consultorio general urbano de Nueva Braunau	Aprob. Técnicamente	Puerto Varas	LIBRE	26.000.000	26.000.000
Gobierno Regional	Fondo regional de iniciativa local (FRIL)		Puerto Varas	LIBRE	100.000.000	100.000.000

Dirección de Vialidad	Reposición Ruta 225 – CH, sector Escuela Los Riscos – Ensenada, Tramo DM. 24.600,00 – 43.190,47 Comuna Puerto Varas, Provincia de Llanquihue, Región De Los Lagos	En Adjudicación	Puerto Varas	Sectorial MOP	8.006.595.000	2.200.000.000
Dirección de Vialidad	Asesoría a la Inspección Fiscal Reposición Ruta 225-CH, Sector Puerto Varas – Bifurcación Colonia Tres Puentes –Tramo Km 0,000 al Km 10,160 – Provincia de Llanquihue, X Región (Nuevo 2006)	En Ejecución	Puerto Varas	Sectorial MOP	199.588.000	676.000
Dirección de Vialidad	Conservación periódica puentes Boli Los Troncos y Pato Colorado camino Colonia Tres Puentes Provincia de Llanquihue	En Ejecución	Puerto Varas	Sectorial MOP	73.000	73.000
Dirección de Vialidad	asesoría inspección fiscal reposición RUTA 225 –CH SECTOR ENSENADA – PETROHUE TRAMO : KM 4344437 KM 5289935 X REGIÓN	En Ejecución	Puerto Varas	Sectorial MOP	255.544.000	227.000
Dirección de Vialidad	Conservación periódica puentes El Pato Las Marcas y El Venado camino Colonia Alerce – Colonia Río Sur Rol V-615 Provincia de Llanquihue	En Ejecución	Puerto Varas	Sectorial MOP	580.450.000	1.665.000
Dirección de Vialidad	Estudio de Ingeniería Mejoramiento Ruta 225-CH sector Petrohue – Lago Todos los Santos, Región de los Lagos.	En Ejecución	Puerto Varas	Sectorial MOP	140.000.000	105.582.000
Dirección de Vialidad	Conservación Emergencia, Ruta 225 CH sector Peulla, Provincia de Llanquihue región de Los Lagos	En Ejecución	Puerto Varas	Sectorial MOP	358.575.000	394.721.000

Dirección de Vialidad	Conservación Periódica Reposición de Los Acceso Sur a Puerto Varas Urbano, Provincia de Llanquihue Nueva 2010	Por Licitar	Puerto Varas	Sectorial MOP	402.574.000	300.131.000
Dirección de Obras Portuarias	Conservación rampa Puerto Chico y Muelle Petrohué Provincia de Llanquihue Región de Los Lagos	En Ejecución	Puerto Varas	Sectorial MOP	67.762.000	17.387.000
Dirección de Obras Portuarias	Estudio de prefactibilidad construcción infraestructura portuaria Lago Todos Los Santos	En Ejecución	Puerto Varas	Sectorial MOP	101.405.000	9.739.000
Dirección de Obras Portuarias	Conservación rampa Puerto Chico y Muelle Petrohué Provincia de Llanquihue Región de Los Lagos	En Ejecución	Puerto Varas	Sectorial MOP	67.762.000	24.752.000
						4.309.784.794



Provincia de Chiloé

Programa Público de Inversión Regional 2010
Provincia Chiloé

Instancia Pública Responsable	Nombre de la Acción	Etapas	Comuna	Fuente	Costo Total	Solicitado Año
Dirección de Vialidad	Conservación global de varios caminos de la provincia de Chiloé VII Etapa	En Ejecución	Ancud, Dalcachue, Quemchi	Sectorial MOP	1.450.000.000	479.212.000
Dirección de Vialidad	Conservación Rutinaria Varios Caminos Comuna de Ancud, Dalcachue y Castro Provincia Chiloé	En Ejecución	Castro, Dalcachue, Ancud	Sectorial MOP	160.387.000	3.000
Dirección de Vialidad	Estudio de Ingeniería Conservación Caminos Básicos Comunas de Ancud, Quemchi, Dalcachue y Castro Isla de Chiloé (Plan Chiloé)	En Ejecución	Castro, Dalcachue, Ancud	Sectorial MOP	484.100.000	55.622.000
Dirección de Vialidad	Reposición Puentes Punta y Butalcura, Sector Ruta 5, Degañ - Mocopulli, Provincia de Chiloé, X Región (Plan Chiloé)	En Ejecución	Llanquihue	Sectorial MOP	2.261.838.000	11.000.000
Dirección de Obras Portuarias	Estudios básicos y diseño de ingeniería construcción rampa sector capilla antigua construcción rampa sector Coñab comuna de Quinchao y construcción rampa en palqui comuna Curaco de Vélez	En Ejecución	Curaco de Vélez, Quemchi	Sectorial MOP	187.300.000	53.169.000
Dirección de Obras Portuarias	Estudios básicos y diseño de ingeniería construcción rampa sector capilla antigua construcción rampa sector Coñab comuna de Quinchao y construcción rampa en Palqui comuna Curaco de Vélez	En Ejecución	Curaco de Vélez, Quemchi	Sectorial MOP	187.300.000	44.335.000

Dirección de Obras Portuarias	Estudios Básicos y diseño de ingeniería construcción de rampa sector capilla antigua construcción rampa sector Coñab Comuna de Quinchao y construcción rampa Palqui comuna de Curaco de Vélez	En Ejecución	Curaco de Vélez, Quemchi	Sectorial MOP	187.300.000	64.168.000
Dirección de Vialidad	Conservación periódica caminos comunas de Castro y Dalcahue Provincia de Chiloé Región de Los Lagos	En Ejecución	Dalcahue, Castro	Sectorial MOP	98.422.000	96.457.000
Dirección de Aeropuertos	Conservación global pequeños aeródromos provincia de Chiloé X Región	En Ejecución	Dalcahue, Castro	Sectorial MOP	885.370.000	373.778.000
Dirección de Vialidad	Conservación Global Mixto, por Nivel de Servicio y por Precio Unitario, Comunas de Quemchi y Dalcahue, I Etapa Provincia de Chiloé Nueva 2010	Por Licitar	Dalcahue, Quemchi	Sectorial MOP	4.750.000.000	217.392.000
Dirección de Vialidad	Asesoría a la Inspección Fiscal, Contrato Global Mixto CG -NS, Comunas de Quemchi y Dalcahue, Provincia de Chiloé. Nueva 2010	Por Licitar	Dalcahue, Quemchi	Sectorial MOP	603.251.000	27.609.000
Dirección de Vialidad	Conservación Global Mixto, por Nivel de Servicio y por Precio Unitario, Comunas de Queilen, Puqueldón y Chonchi, I Etapa Provincia de Chiloé Nueva 2010	Por Licitar	Pulquedón, Queilén, Chonchi	Sectorial MOP	5.130.001.000	208.696.000
Dirección de Vialidad	Asesoría a la Inspección Fiscal, Contrato Global Mixto CG -NS, Comunas de Queilen, Puqueldón y Chonchi, Provincia de Chiloé. Nueva 2010	Por Licitar	Pulquedón, Queilen, Chonchi	Sectorial MOP	603.251.000	27.609.000
Dirección de Vialidad	Conservación global Queilen y Puqueldón y Chonchi I Etapa Provincia de Chiloé - Plan Chiloé	En Ejecución	Pulquedón, Queilen, Chonchi	Sectorial MOP	1.528.087.000	415.010.000
Dirección de Vialidad	Conservación global Queilen y Puqueldón y Chonchi I Etapa Provincia de Chiloé - Plan Chiloé	En Ejecución	Pulquedón, Queilen, Chonchi	Sectorial MOP	1.528.087.000	124.733.000

Dirección de Vialidad	Estudio de Ingeniería Conservación Caminos Básicos Comunas de Puqueldón Chonchi Queilen y Quellón Isla de Chiloé (Plan Chiloé)	En Ejecución	Puqueldón, Quellón, Queilen, Chonchi	Sectorial MOP	341.100.000	148.847.000
Dirección de Vialidad	Asesoría a la Inspección Fiscal Mejoramiento Ruta W-853, Sector Teupa - Santa María, km 6,800 al Km 28,500, Provincia de Chiloé (Plan Chiloé), X Región	En Ejecución	Queilen, Chonchi	Sectorial MOP	261.744.000	20.187.000
Dirección de Vialidad	Reposición Ruta 5 Sur; Sector Estero Chadmo; Tramo Km 1.246,500 al Km 1.257,445; Provincia de Chiloé; X Región (DIFERIDO)	En Ejecución	Quellón, Castro	Sectorial MOP	3.363.532.000	167.000
Dirección de Obras Portuarias	construcción Terminales Portuarios sector Los Pinos isla Lin Lin Comuna de Quinchao y Sector Metahue Isla Butachauques Comuna de Quemchi; Construcción Refugio de Pasajeros en Tenaún Provincia de Chiloé Región de Los Lagos	En Ejecución	Quemchi, Quinchao, Dalcahue	Sectorial MOP	1.246.068.000	85.696.000
Dirección de Obras Portuarias	Construcción Terminales Portuarios Sector Los Pinos Isla Lin Lin Comuna de Quinchao y Sector Metahue Isla Butachauques Comuna de Quemchi; Construcción Refugio de Pasajeros en Tenaún Provincia de Chiloé Región de Los Lagos	En Ejecución	Quemchi, Quinchao, Dalcahue	Sectorial MOP	1.246.068.000	56.493.000
Dirección de Vialidad	Conservación caminos básicos comunas de Curaco de Vélez y Quinchao Provincia de Chiloé (Plan Chiloé)	En Ejecución	Quinchao, Curaco de Vélez	Sectorial MOP	2.319.916.000	1.000
Seremi de Planificación	Proyecto de Apoyo a las Estimulación de niños y niñas hospitalizados - ludocarros y ludobaules - Servicio de Salud Chiloé	Ejecución	Prov. Chiloé	Sectorial Mideplan	2.578.500	2.578.500

Gobierno Regional	Mejoramiento edificio S.S. P.P Castro	Ejecución	Prov. Chiloé	PROV-BID-TURISMO	1.076.362.000	1.032.875.000
Dirección de Vialidad	Modificación del contrato n°116039 , Estudio de Ingeniería Ampliación Reposición Ruta 5 Sector Bifurcación Puente Centenario - Bifurcación Pupelde X Región	Modificación de Contrato	Prov. Chiloé	Sectorial MOP	-1.539.000	1.539.000
Dirección de Vialidad	Modificación del contrato n°125446 , Asesoría a la Inspección Fiscal Mejoramiento Ruta W-853, Sector Teupa -Santa María, km 6,800 al Km 28,500, Provincia de Chiloé (Plan Chiloé), X Región	Modificación de Contrato	Prov. Chiloé	Sectorial MOP	-20.186.000	20.186.000
Dirección de Vialidad	Estudio Ingeniería Ampliación Ruta 5, varios Tramos, sector bifurcación Pupelde - Quellón, Tramos Tara - Compu y Colonia Yungay - Quellón, Provincia de Chiloé, Región de Los Lagos (Nuevo 2007)	Modificación de Contrato	Prov. Chiloé	Sectorial MOP	-29.866.000	29.866.000
Dirección de Vialidad	Modificación del contrato n°129984 , Estudio Ingeniería Mejoramiento Ruta W-195, Sector Quemchi - Puchauran, X Región (Nuevo 2007)	Modificación de Contrato	Prov. Chiloé	Sectorial MOP	-17.122.000	17.122.000
Dirección de Vialidad	Modificación del contrato n°138333 , Conservación caminos básicos comunas de Curaco de Vélez y Quinchao Provincia de Chiloé (Plan Chiloé)	Modificación de Contrato	Prov. Chiloé	Sectorial MOP	365.802.000	418.843.000
Dirección de Vialidad	Modificación del contrato n°133385 , Estudio de Ingeniería Conservación Caminos Básicos Comunas de Ancud Quemchi Dalcahue y Castro Isla de Chiloé (Plan Chiloé)	Modificación de Contrato	Prov. Chiloé	Sectorial MOP	-15.600.000	15.600.000

Dirección de Vialidad	Asesoría Inspección Técnica Contratos de Conservación año 2009-2010, Provincia de Chiloé, Región de Los Lagos Nueva 2010	Por Licitar	Prov. Chiloé	Sectorial MOP	257.140.000	47.067.000
Dirección de Vialidad	Mejoramiento Ruta Quetalmahue - Faro Corona Rol W-232 (Plan Chiloé) Nuevo 2010	Por Licitar	Prov. Chiloé	Sectorial MOP	2.892.750.000	315.250.000
Dirección de Vialidad	Asesoría de Inspección Fiscal Mejoramiento Ruta Quetalmahue-Faro Corona Rol W-232 (Plan Chiloé)	Por Licitar	Prov. Chiloé	Sectorial MOP	289.275.000	35.700.000
Dirección de Vialidad	Mejoramiento Rutas Quilo-Pumillahue y Pumillahue-Puñihuil(Plan Chiloé) Nuevo 2010	Por Licitar	Prov. Chiloé	Sectorial MOP	2.507.050.000	84.000.000
Dirección de Vialidad	Asesoría de Inspección Fiscal Mejoramiento Rutas Quilo-Pumillahue y Pumillahue-Puñihuil(Plan Chiloé) Nuevo 2010	Por Licitar	Prov. Chiloé	Sectorial MOP	212.135.000	16.800.000
Dirección de Vialidad	Mejoramiento Ruta Puqueldón-Detif Rol W-637 (Plan Chiloé) Nuevo 2010 y Mejoramiento ruta acceso Aldachildo - Playa Chalihue Rol W-631 (Plan Chiloé) Nuevo 2010	Por Licitar	Prov. Chiloé	Sectorial MOP	4.191.670.000	415.000.000
Dirección de Vialidad	Asesoría de Inspección Fiscal Mejoramiento Ruta Puqueldón-Detif Rol W-637 (Plan Chiloé) Nueva 2010	Por Licitar	Prov. Chiloé	Sectorial MOP	335.935.000	30.000.000
Dirección de Vialidad	Mejoramiento Ruta Puqueldón-Detif Rol W-637 (Plan Chiloé) Nuevo 2010 y Mejoramiento ruta acceso Aldachildo - Playa Chalihue Rol W-631 (Plan Chiloé) Nuevo 2010	Por Licitar	Prov. Chiloé	Sectorial MOP	4.191.670.000	25.000.000
Dirección de Vialidad	Asesoría de Inspección Fiscal mejoramiento ruta acceso ALDACHILDO-PLAYA CHALIHUE ROL W-631 (Plan Chiloé)	Por Licitar	Prov. Chiloé	Sectorial MOP	93.373.000	5.000.000

Dirección de Vialidad	Diseño de Ingeniería Mejoramiento Rehabilitación y conservación Red Vial Chiloé Nuevo 2010	Por Licitar	Prov. Chiloé	Sectorial MOP	1.068.000.000	1.000
Dirección de Vialidad	Mejoramiento 3as pistas ruta 5. S: COMPU-SAN JUAN CHADMO EN CHILOE	Por Licitar	Prov. Chiloé	Sectorial MOP	141.017.000	5.075.000
Dirección de Vialidad	Mejoramiento 3as pistas ruta 5. S: COMPU-SAN JUAN CHADMO EN CHILOE	Por Licitar	Prov. Chiloé	Sectorial MOP	13.268.604.000	50.750.000
Dirección de Vialidad	Reposición puente San Antonio en isla de Chiloé	Por Licitar	Prov. Chiloé	Sectorial MOP	1.749.081.000	1.000.000
Dirección de Vialidad	Asesoría de Inspección Fiscal REPOSICIÓN PUENTE SAN ANTONIO EN ISLA DE CHILOE	Por Licitar	Prov. Chiloé	Sectorial MOP	354.016.000	1.000.000
Dirección de Vialidad	Mejoramiento Par Vial O'Higgins San Martín Puente Gamboa	Por Licitar	Prov. Chiloé	Sectorial MOP	9.770.000.000	451.500.000
Dirección de Vialidad	Asesoría de Inspección Fiscal Mejoramiento Par Vial O'Higgins San Martín Puente Gamboa	Por Licitar	Prov. Chiloé	Sectorial MOP	791.000.000	80.000.000
Dirección de Obras Portuarias	Modificación del contrato n°147831, Asesoría a la Implementación del Sistema de Medición del Flujo Vehicular en Canal de Chacao - X Región	Modificación de Contrato	Prov. Chiloé	Sectorial MOP	2.834.000	2.834.000
Dirección de Obras Portuarias	Modificación del contrato n°137332, Asesoría a la Inspección Fiscal Obra: Construcción Terminal Portuario Multipropósito de Castro Provincia de Chiloé Región de Los Lagos	Modificación de Contrato	Prov. Chiloé	Sectorial MOP	31.277.000	32.877.000
Dirección de Obras Portuarias	Modificación del contrato n°148218, reposición Rampa de pasajeros y carga menor de Castro	Modificación de Contrato	Prov. Chiloé	Sectorial MOP	30.520.000	32.520.000
Gobierno Regional	Mejoramiento edificio s.s. P.P Castro	Ejecución	Prov. Chiloé	LIBRE	1.076.902.000	0
Gobierno Regional	C. P. Caminos Ancud Quemchi	Ppto futuro	Prov. Chiloé	PIRDT	159.000.000	0

Gobierno Regional	C.P. caminos Puqueldón , Castro y Chonchi	Ppto futuro	Prov. Chiloé	PIRDT	221.000.000	0
Gobierno Regional	C.P. caminos Curaco de Vélez, Dalcahue, Quinchao	Ppto futuro	Prov. Chiloé	PIRDT	246.000.000	0
Gobierno Regional	Plan de desarrollo Cierre de brecha social y rural, áreas: equip. Hospitales de Chiloé y mejor tecnología para mejor resolutiveidad y oportunidad en el archipiélago de Chiloé	Aprob. técnicamente	Prov. Chiloé	LIBRE	310.021.636	310.021.636
Gobierno Regional	Habilitación energía eléctrica isla de Chiloé	Aprob. técnicamente	Prov. Chiloé	PER	10.789.550.000	643.000.000
Gobierno Regional	Recuperación y desarrollo ovino para la provincia de Chiloé	Aprob. técnicamente	Prov. Chiloé	LIBRE	595.320.000	200.000.000
Gobierno Regional	Adquisición equipamiento para hospitales de Chiloé	Aprob. técnicamente	Prov. Chiloé	LIBRE	320.048.000	300.048.000
Gobierno Regional	Aporte 2% de cultura región de Los Lagos	Aprob. técnicamente	Prov. Chiloé	LIBRE	180.000.000	180.000.000
Gobierno Regional	Aporte 2% de deporte región de Los Lagos	Aprob. técnicamente	Prov. Chiloé	LIBRE	196.000.000	196.000.000
Gobierno Regional	Adquisición avión ambulancia	Aprob. técnicamente	Prov. Chiloé	LIBRE	120.000.000	120.000.000
Gobierno Regional	Adquisición embarcación con carro de arrastre para oficina dirección del trabajo Chiloé	Aprob. técnicamente	Prov. Chiloé	LIBRE	20.988.000	20.988.000
Gobierno Regional	Fondo regional de iniciativa local (FRIL)		Prov. Chiloé	LIBRE	2.000.000.000	2.000.000.000
Servicio Nacional de la Mujer	Centro de atención de mujeres servicio de salud Chiloé	Ejecución	Prov. Chiloé	Sectorial Mideplan	45.905.297	45.905.297
						9.696.130.433

**Programa Público de Inversión Regional 2010
Comuna de Ancud**

Instancia Pública Responsable	Nombre de la Acción	Etapas	Comuna	Fuente	Costo Total	Solicitado Año
Servicio Nacional de la Mujer	Mejorando la empleabilidad y condiciones laborales jefas de hogar Ancud	Ejecución	Ancud	Sectorial Mideplan	9.169.000	9.169.000
Seremi de Planificación	Programa de Habitabilidad Ancud, Chile Solidario	Ejecución	Ancud	Sectorial Mideplan	58.500.000	58.500.000
Seremi de Educación	Transferencia por Administración de Jardines Infantiles VTF (Vía Transferencia de Fondos) Municip. Ancud (Chacao)	Perfil	Ancud	Sectorial Educación	124969492	0
Seremi de Educación	Transferencia Por Administración de Jardines Infantiles VTF (Vía Transferencia de Fondos) Corporación M. Ancud para Educ. Salud y At.	Ejecución	Ancud	Sectorial Educación	141318539	0
Seremi de Educación	Transferencia Por Administración de Jardines Infantiles VTF (Vía Transferencia de Fondos) IER - Ancud.	Ejecución	Ancud	Sectorial Educación	35037532	0
Seremi de Justicia	OPD - Ancud	Ejecución	Ancud	Sectorial Justicia Sename	59639722	59639722
Seremi de Obras Públicas	Restauración fuertes Chaicura y batería Balcacura - Plan Chiloé provincia de Chiloé	Ejecución	Ancud	Sectorial Obras Publicas	919987000	767752000

Seremi de Salud	Adquisición equipamiento CECOSF Villa Chacao	Ejecución	Ancud	Sectorial Salud	5587000	1598208
Seremi de Salud	Normalización hospital de Ancud, provincia de Chiloé	Prefactibilidad	Ancud	Sectorial Salud	126640000	116340691
Seremi de Vivienda y Urbanismo	Mejoramiento Plaza de Armas ciudad de Ancud	Ejecución	Ancud	Sectorial Minvu	0	0
Gobierno Regional	Conservación puesta en valor del fuerte San Miguel de Aquí	Sin Rate ficha 2010/debe generar 2011	Ancud	PVP	960.884.000	500.000.000
Gobierno Regional	Ampliación y mejoramiento escuela Fátima de Ancud	Ejecución	Ancud	FIE	968.733.289	444.847.395
Gobierno Regional	Ampliación y mejoramiento escuela Pudeto para ingresar a la JEC	Ejecución	Ancud	FIE	752.603.775	43.032.000
Gobierno Regional	Reposición escuela rural senda de Chacao	Ejecución	Ancud	FIE	920.641.075	91.092.000
Gobierno Regional	Mejoramiento integral escuela Anexa	Ejecución	Ancud	LIBRE	445.259.993	105.601.218
Gobierno Regional	Habilitación centro del patrimonio en museo regional de Ancud	Ejecución	Ancud	LIBRE	438.414.000	419.407.442
Gobierno Regional	Reposición estadio Joel Fritz, comuna de Ancud	C/asignación	Ancud	LIBRE	2.128.012.000	400.000.000
Gobierno Regional	Mejoramiento pavimentación y muros calle Caupolicán Ancud	Ppto futuro	Ancud	TNR	190.102.000	0
Gobierno Regional	Adqu. e implem. Señalética plan mitigación de eventos tsunamicos	Sin Rate	Ancud	TNR	36.812.000	0
Gobierno Regional	(Diseño) construcción puente Quempillen II	Ppto futuro	Ancud	LIBRE	201.000.000	0
Gobierno Regional	Adquisición carro bomba urbano mayor tercera CIA. C. Bomberos de Ancud	Terminado	Ancud	LIBRE	82.500.000	82.500.000
Gobierno Regional	Construcción centro de capacitación para la mujer	Ejecución	Ancud	LIBRE	22.519.550	10.000.000
Gobierno Regional	(Diseño) reposición escuela rural de Coñimo, comuna de Ancud	Sin ficha	Ancud	LIBRE	36.614.000	36.614.000
Gobierno Regional	Construcción gimnasio sector villa esperanza, Ancud	Sin Rate	Ancud	LIBRE	91.491.000	0

Gobierno Regional	Adquisición de tracto camión con cama baja para la conservación de caminos secundarios de la comuna de Ancud	Convenio resciliado	Ancud	TNR	105.937.175	0
Gobierno Regional	Diagnostico del sistema de fortificaciones de Ancud	Rate RS	Ancud	PVP	103.290.000	20.000.000
Gobierno Regional	Restauración fuerte san Carlos de Ancud	Rate FI	Ancud	PVP	76.760.000	0
Gobierno Regional	Construcción feria artesanal rural de Ancud	Rate OT	Ancud	LIBRE	1.637.000.000	200.000.000
Gobierno Regional	Fondo regional de iniciativa local (FRIL)		Ancud	LIBRE	100.000.000	100.000.000
Dirección de Vialidad	Conservación red básica puentes Anhuay y Casas viejas Provincia de Chiloé	En Ejecución	Ancud	Sectorial MOP	387.327.000	1.000
Dirección de Vialidad	Mejoramiento Ruta W-15-175, Sector: Cruce Ruta 5-Pumanzano (Plan Chiloé)	En Ejecución	Ancud	Sectorial MOP	3.600.000.000	3.752.317.000
Dirección de Vialidad	Asesoría Mejoramiento Ruta W-15-175, Sector: Cruce Ruta 5 Pumanzano Provincia de Chiloé (Nueva 2008)	En Ejecución	Ancud	Sectorial MOP	319.235.000	274.263.000
Dirección de Vialidad	Conservación global Norte de Ancud II Etapa Provincia de Chiloé Plan Chiloé	En Ejecución	Ancud	Sectorial MOP	1.593.256.000	766.036.000
Dirección de Vialidad	Ampliación Reposición Ruta 5, sector Bifurcación Puente Bicentenario - Bifurcación Pupelde, tramo Variante Chacao, Dm. 1.086,440 - Dm. 1.088,357. Provincia de Chiloé, Región de Los Lagos, (Plan Chiloé)	En Ejecución	Ancud	Sectorial MOP	3.860.637.000	2.725.001.000
Dirección de Vialidad	Asesoría a la Inspección Fiscal Ampliación Reposición Ruta 5 Chiloé Sector Bifurcación Puente Bicentenario - Bifurcación Pupelde Tramo Variante Chacao Dm 1086440;40 - Dm 1088357;352 Provincia de Chiloé Región de Los Lagos	En Ejecución	Ancud	Sectorial MOP	368.244.000	250.002.000

Dirección de Vialidad	Conservación Periódica red vial comunal Puente Varnet Provincia Chiloé	En Ejecución	Ancud	Sectorial MOP	265.246.000	252.039.000
Dirección de Vialidad	Conservación Rutinaria Camino Longitudinal Sur Ruta 5 Tramo 1.143,5 al 1.185, Provincia de Chiloé Nueva 2010	Por Licitar	Ancud	Sectorial MOP	190.353.000	130.000.000
Dirección de Vialidad	Conservación global Norte de Ancud II Etapa Provincia de Chiloé Plan Chiloé	En Ejecución	Ancud	Sectorial MOP	1.593.256.000	86.469.000
Dirección de Vialidad	Estudio de Preinversión Construcción Conexión Vial Rutas W-120-160, sector: Huicha - Caulín - Chacao, Provincia de Chiloé, Región de Los Lagos	En Ejecución	Ancud	Sectorial MOP	171.490.000	155.296.000
Dirección de Obras Portuarias	Construcción Rampa fija en Punta Coronel Chacao	En Ejecución	Ancud	Sectorial MOP	6.176.684.000	5.826.950.000
Dirección de Obras Portuarias	Paseo de borde costero de Chacao Chiloé	Por Licitar	Ancud	Sectorial MOP	1.000.000.000	10.000
Dirección de Obras Portuarias	Implementación del Sistema de Medición en Canal de Chacao - X Región	En Ejecución	Ancud	Sectorial MOP	68.604.000	7.623.000
Dirección de Obras Portuarias	Asesoría a la Implementación del Sistema de Medición del Flujo Vehicular en Canal de Chacao - X Región	En Ejecución	Ancud	Sectorial MOP	35.420.000	8.147.000
Dirección de Obras Portuarias	Estudios básicos y diseño de ingeniería construcción muelle río Chepu comuna de Ancud	Por Licitar	Ancud	Sectorial MOP	150.000.000	35.000.000
Dirección de Arquitectura	Restauración y puesta en valor Fuerte de Chaicura y Batería de Balcacura	En Ejecución	Ancud	Sectorial MOP	750.000.000	711.932.000
Dirección de Arquitectura	Restauración fuerte Chaicura y Batería de Balcura Asesoría a la inspección fiscal	En Licitación	Ancud	Sectorial MOP	2.968.000	2.968.000



**PROGRAMA PÚBLICO DE INVERSIÓN REGIONAL
2010**

Dirección de Arquitectura	Asesoría a la inspección fiscal de la obra Restauración y Puesta en Valor Fuerte de Chaicura y Batería de Balcacura	En Ejecución	Ancud	Sectorial MOP	8.400.000	8.400.000
Administración Sistema Ce	Asesoría Técnica para el Programa de Conectividad Austral	En Ejecución	Ancud	Sectorial MOP	35.000.000	6.418.000
						17.519.635.055

**Programa Público de Inversión Regional 2010
Comuna de Castro**

Instancia Pública Responsable	Nombre de la Acción	Etapas	Comuna	Fuente	Costo Total	Solicitado Año
Servicio Nacional de la Mujer	Mejorando la empleabilidad y condiciones laborales jefas de hogar Castro	Ejecución	Castro	Sectorial Mideplan	11.462.000	11.462.000
Seremi de Educación	Transferencia por Administración de Jardines Infantiles VTF (Vía Transferencia de Fondos) Corp. Munic. Castro para Educ. Salud y At.	Ejecución	Castro	Sectorial Educación	217.530.475	0
Seremi de Justicia	OPD - isla grande de Chiloé	Ejecución	Castro	Sectorial Justicia Sename	62.721.970	62.721.970
Seremi de Salud	Construcción CECOSF Rilán	Ejecución	Castro	Sectorial Salud	131.982.000	0
Seremi de Salud	Construcción centro de salud familiar Castro	Diseño	Castro	Sectorial Salud	46.000.000	36.673.000
Gobierno Regional	Construcción polideportivo para escuelas Liceo Nuevo	Ejecución	Castro	FIE	2.835.301.000	1.858.200.000
Gobierno Regional	Ampliación liceo Galvarino Riveros de Castro	C/asignación	Castro	FIE	1.717.235.000	200.000.000
Gobierno Regional	Construcción casetas sanitarias en Rilán	Ejecución	Castro	S. SANITARIO	510.202.271	17.544.669
Gobierno Regional	Construcción casetas sanitarias de Llao-Llao	Ejecución	Castro	S. SANITARIO	519.503.001	21.197.384
Gobierno Regional	Adquisición carro de bomba urbano mayor segunda CIA. C. Bomberos de Castro	Terminado	Castro	LIBRE	82.500.000	82.500.000

Gobierno Regional	Construcción multicancha techada en sector rural de puyan de Castro	Adjudicada	Castro	LIBRE	214.173.000	213.173.000
Gobierno Regional	Ejecución construcción escuela rural de rilán, comuna de Castro	Adjudicada	Castro	FIE	649.755.000	200.000.000
Gobierno Regional	Adquisición vehículos ilustre municipalidad de Castro	Aprob. técnicamente	Castro	LIBRE	38.266.000	38.266.000
Gobierno Regional	Construcción complejo deportivo cancha rallada de Castro	C/asignación	Castro	LIBRE	60.229.000	60.229.000
Gobierno Regional	Fondo regional iniciativa local (FRIL)		Castro	LIBRE	100.000.000	100.000.000
Dirección de Vialidad	Conservación Global Varios Caminos Comunas de Chiloé V Etapa	En Ejecución	Castro	Sectorial MOP	2.099.000.000	1.000.000
Dirección de Vialidad	Conservación Camino Básico Huillínco - Cucao (Plan Chiloé) Provincia de Chiloé	En Ejecución	Castro	Sectorial MOP	1.587.038.000	3.922.000
Dirección de Vialidad	Estudio de Ingeniería Mejoramiento Ruta W-135-125, Sector Rampa Chacao - Linao, X Región (Nuevo 2007)	En Ejecución	Castro	Sectorial MOP	212.381.000	16.045.000
Dirección de Vialidad	Asesoría Inspección Técnica Contratos Globales 2008-2010 y Generales Provincia de Chiloé Región de los Lagos	En Ejecución	Castro	Sectorial MOP	428.064.000	169.329.000
Dirección de Vialidad	Conservación seguridad vial, pasarela Llau Llau, Comuna de Castro. Segunda etapa	En Ejecución	Castro	Sectorial MOP	70.122.000	8.248.000
Dirección de Vialidad	Conservación Periódica Puente Astillero Camino Astillero -San José Rol W-389, Comuna de Castro, Provincia de Chiloé Nueva 2010	Por Licitar	Castro	Sectorial MOP	71.491.000	39.954.000

Dirección de Obras Portuaria	Construcción Terminal Portuario Multipropósito de Castro	En Ejecución	Castro	Sectorial MOP	4.255.450.000	2.990.641.000
Dirección de Obras Portuaria	Asesoría a la Inspección Fiscal Obra: Construcción Terminal Portuario Multipropósito de Castro Provincia de Chiloé Región de Los Lagos	En Ejecución	Castro	Sectorial MOP	99.400.000	52.999.000
Dirección de Obras Portuaria	Reposición rampa de pasajeros y carga menor de Castro	En Ejecución	Castro	Sectorial MOP	309.727.000	204.901.000
Dirección de Aeropuertos	Construcción Nuevo Ad Isla de Chiloé Obras Civiles	En Ejecución	Castro	Sectorial MOP	24.520.276.000	8.000.006.000
Dirección de Aeropuertos	Asesoría Técnica a la Inspección Fiscal Construcción Nuevo Ad Isla de Chiloé	En Ejecución	Castro	Sectorial MOP	1.699.130.000	760.005.000
Administración Sistema Ce	Asesoría Financiera para la Licitación del Programa de Conectividad Austral X-XI y XII Regiones	En Ejecución	Castro	Sectorial MOP	159.000.000	16.612.000
						15.165.629.023

**Programa Público de Inversión Regional 2010
Comuna de Chonchi**

Instancia Pública Responsable	Nombre de la Acción	Etapas	Comuna	Fuente	Costo Total	Solicitado Año
Servicio Nacional de la Mujer	Mejorando la empleabilidad y condiciones laborales jefas de hogar Chonchi	Ejecución	Chonchi	Sectorial Mideplan	9.169.000	9.169.000
Seremi de Planificación	Encuestaje Ficha de Protección Social - PBS, Aporte Previsional y Encuestaje en régimen, Chonchi	Ejecución	Chonchi	Sectorial Mideplan	1.584.750	1.584.750
Seremi de Educación	Transferencia por Administración de Jardines Infantiles VTF (Vía Transferencia de Fondos) Corporación Municipal de Chonchi.	Ejecución	Chonchi	Sectorial Educación	58.585.366	0
Seremi de Salud	Ampliación y mejoramiento del consultorio rural de Chonchi	Diseño	Chonchi	Sectorial Salud	55.026.000	41.280.901
Gobierno Regional	Mejoramiento sendero Chanquin rancho grande Cole Cole Chanqui	Ejecución	Chonchi	PROV-BID-TURISMO	183.930.149	52.940.000
Gobierno Regional	Construcción casetas sanitarias localidad de Cucao		Chonchi	S. SANITARIO	397.361.626	81.880.184
Gobierno Regional	Construcción casetas sanitarias de Huillinco		Chonchi	S. SANITARIO	495.861.250	107.360.901
Gobierno Regional	Construcción sendero interpretación y conexión Quilque, Chonchi		Chonchi	PROV-BID-TURISMO	48.360.000	11.969.663
Gobierno Regional	Construcción circuito turístico de comunidades indígenas		Chonchi	PROV-BID-TURISMO	582.007.064	290.000.000
Gobierno Regional	Reposición camión residuos sólidos domiciliarios y adquisición de contenedores		Chonchi	RSD	133.535.289	92.793.000

Gobierno Regional	Diseño ampliación escuela Huillinco		Chonchi	LIBRE	17.000.000	8.500.000
Gobierno Regional	Diseño y reposición escuela e internado Cucao		Chonchi	LIBRE	26.452.000	0
Gobierno Regional	Instalación servicio agua potable rural Quinchéd		Chonchi	S. SANITARIO	439.163.000	150.000.000
Gobierno Regional	Instalación servicio de agua potable rural de teupa	Ejecución	Chonchi	S. SANITARIO	439.163.000	130.000.000
Gobierno Regional	Mejoramiento Terminal autobuses y construcción vías de acceso	Ejecución	Chonchi	LIBRE	22.488.000	22.488.000
Gobierno Regional	Instalación APR Nalhuitad	Ejecución	Chonchi	S. SANITARIO	546.731.000	300.000.000
Gobierno Regional	Mejoramiento estadio fiscal de Chonchi	Prefactibilidad	Chonchi	LIBRE	754.827.000	200.000.000
Gobierno Regional	Fondo regional iniciativa local (FRIL)	Ejecución	Chonchi	LIBRE	100.000.000	100.000.000
Dirección de Vialidad	Estudio Ingeniería Ampliación Ruta 5, Sectores Dalcachue -Pid Pid. Y Nalhuitad - Chonchi y Construcción By Pass Castro, Provincia de Chiloé, Región de Los Lagos (Nuevo 2007)	En Ejecución	Chonchi	Sectorial MOP	550.000.000	553.836.000
Dirección de Vialidad	Conservación Camino Básico Acceso a Teupa Rol W-775 I Etapa, Comuna de Chonchi, Provincia de Chiloé Nueva 2010	Por Licitar	Chonchi	Sectorial MOP	189.079.000	31.606.000
Dirección de Obras Portuarias	Estudios básicos y diseño de ingeniería ampliación puerto de Chonchi	Por Licitar	Chonchi	Sectorial MOP	132.290.000	10.000
						2.185.418.399

Programa Público de Inversión Regional 2010
Comuna de Curaco de Vélez

Instancia Pública Responsable	Nombre de la Acción	Etapas	Comuna	Fuente	Costo Total	Solicitado Año
Seremi de Planificación	Programa Habitabilidad Curaco de Vélez, Chile Solidario	Ejecución	Curaco de Vélez	Sectorial Mideplan	15.000.000	15.000.000
Gobierno Regional	Instalación servicio de agua potable rural de San Javier	C/asignación	Curaco de Vélez	PIRDT	97.742.000	97.742.000
Gobierno Regional	Puesta en valor de zona típica urbana de Curaco de Vélez	Rate OT	Curaco de Vélez	PVP	25.000.000	0
Gobierno Regional	Construcción multicancha techada Huyar alto	Ejecución	Curaco de Vélez	LIBRE	83.193.569	917.000
Gobierno Regional	Adquisición de equipamiento escuela rural domingo Faustino Sarmiento de Dian	Aprob. técnicamente	Curaco de Vélez	LIBRE	9.227.000	9.227.000
Gobierno Regional	Instalación servicio de agua potable rural Palqui centro	Rate RS	Curaco de Vélez	PIRDT	97.742.000	97.742.000
Gobierno Regional	Reposición liceo Alfredo Barría Oyarzún	Rate FI	Curaco de Vélez	LIBRE	189.054.000	100.000.000
Gobierno Regional	Fondo regional iniciativa local (FRIL)		Curaco de Vélez	LIBRE	100.000.000	100.000.000
Dirección de Vialidad	Conservación Periódica Caminos Comuna de Curaco de Vélez Provincia de Chiloé	En Ejecución	Curaco de Vélez	Sectorial MOP	123.686.000	4.348.000
Dirección de Vialidad	Conservación Rutinaria de Caminos Vecinales, Provincia de Chiloé Nueva 2010	Por Licitar	Curaco de Vélez	Sectorial MOP	133.950.000	1.000.000
						425.976.000

Programa Público de Inversión Regional 2010
Comuna de Dalcahue

Instancia Pública Responsable	Nombre de la Acción	Etapas	Comuna	Fuente	Costo Total	Solicitado Año
Seremi de Planificación	Programa Habitabilidad Dalcahue, Chile Solidario	Ejecución	Dalcahue	Sectorial Mideplan	15.570.000	15.570.000
Seremi de Educación	Transferencia por Administración de Jardines Infantiles VTF (Vía Transferencia de Fondos) Corp. Municipal de Ed. Y Serv. Ramón Freire - Dalcahue	Ejecución	Dalcahue	Sectorial Educación	42.214.804	0
Seremi de Educación	Transferencia por Administración de Jardines Infantiles VTF (Vía Transferencia de Fondos) Municipalidad Dalcahue (Mocopulli)	Perfil	Dalcahue	Sectorial Educación	37.477.964	0
Seremi de Salud	Reposición centro de salud familiar Dalcahue	Diseño	Dalcahue	Sectorial Salud	42.000.000	35.727.800
Gobierno Regional	Reposición y relocalización centro cultural comuna de Dalcahue	Rate FI	Dalcahue	LIBRE	21.417.000	21.417.000
Gobierno Regional	Mejoramiento integral del gimnasio fiscal de Dalcahue	Rate FI	Dalcahue	LIBRE	40.000.000	40.000.000
Gobierno Regional	(Diseño) diagnostico y formulación plan desarrollo urbano comuna de Dalcahue	Rate RS	Dalcahue	TNR	120.000.000	60.000.000
Gobierno Regional	Reposición recolector residuos sólidos. Comuna Dalcahue	Sin Rate	Dalcahue	RSD	19.567.000	19.567.000
Gobierno Regional	Fondo regional iniciativa local (FRIL)	Rate RS	Dalcahue	LIBRE	100.000.000	100.000.000
Gobierno Regional	Reposición Y relocalizacion escuela básica Dalcahue	Ejecución	Dalcahue	FIE	1.815.196.108	148.368.000
Gobierno Regional	Reposición escuela rural de Mocopulli	Ejecución	Dalcahue	FIE	1.072.361.803	6.225.000

Gobierno Regional	Reposición internado y ampliación liceo de Dalcahue	Ejecución	Dalcahue	FIE	2.168.943.800	1.355.865.000
Gobierno Regional	Reposición cuartel general del cuerpo de bomberos de Dalcahue	Rate RS	Dalcahue	LIBRE	16.173.000	16.173.000
Dirección de Vialidad	Modificación del contrato N° 27183 , Mejoramiento Ruta W-195, Quemchi - Tocoihue - Dalcahue, sector Escuela PUCHAURAN - DALCAHUE Provincia Chiloé Plan Chiloé	Modificación de Contrato	Dalcahue	Sectorial MOP	2.715.008.000	23.437.000
Dirección de Vialidad	Mejoramiento Ruta W-195, Quemchi - Tocoihue - Dalcahue, sector Escuela PUCHAURAN - DALCAHUE Provincia Chiloé Plan Chiloé	En Ejecución	Dalcahue	Sectorial MOP	245.574.000	69.010.000
Dirección de Vialidad	Asesoría a la Inspección Fiscal Contrato Mejoramiento Ruta W-195, Quemchi - Tocoihue - Dalcahue, sector Escuela PUCHAURAN - DALCAHUE provincia de Chiloé (Plan Chiloé)	En Ejecución	Dalcahue	Sectorial MOP	327.375.000	74.000
Dirección de Vialidad	Conservación periódica puente El Roble camino Punta - El Prado Rol W-340 Provincia Chiloé	En Ejecución	Dalcahue	Sectorial MOP	218.701.000	130.195.000
Dirección de Vialidad	Diseño de Ingeniería Construcción Puente Dalcahue en Ruta W-59, Isla de Quinchao en Chiloé	Por Licitar	Dalcahue	Sectorial MOP	2.355.726.000	240.000.000
Dirección de Obras Portuarias	Conservación Pontones Caleta de Pescadores de Dalcahue Provincia de Chiloé Región de Los Lagos	En Ejecución	Dalcahue	Sectorial MOP	134.270.000	28.584.000
Dirección de Obras Portuarias	Reposición rampa de pasajeros de Dalcahue comuna Dalcahue	Por Licitar	Dalcahue	Sectorial MOP	436.450.000	21.500.000
Dirección de Obras Portuarias	Diseño de Reposición Terminal Portuario Menor de Pasajeros de Dalcahue	En Ejecución	Dalcahue	Sectorial MOP	80.850.000	50.366.000



**PROGRAMA PÚBLICO DE INVERSIÓN REGIONAL
2010**

Agua Potable Rural	Diseño Instalación Servicio de Agua Potable Rural de Calen-San Juan, Comuna de Dalcahue Región de Los Lagos	En Ejecución	Dalcahue	Sectorial MOP	14.524.000	11.619.000
						2.393.697.800

**Programa Público de Inversión Regional 2010
Comuna de Puqueldón**

Instancia Pública Responsable	Nombre de la Acción	Etapas	Comuna	Fuente	Costo Total	Solicitado Año
Seremi de Planificación	Programa Habitabilidad Puqueldón, Chile Solidario	Ejecución	Puqueldón	Sectorial Mideplan	11.000.000	11.000.000
Seremi de Educación	Transferencia por Administración de Jardines Infantiles VTF (Vía Transferencia de Fondos) Municipalidad Puqueldón.	Perfil	Puqueldón	Sectorial Educación	20.838.985	0
Seremi de Vivienda y Urbanismo	Mejoramiento y Remodelaciones Plaza Puqueldón	Ejecución	Puqueldón	Sectorial Minvu	0	0
Gobierno Regional	Reposición Escuela Puqueldón	Ejecución	Puqueldón	FIE	2.180.982.000	100.786.098
Gobierno Regional	Diseño de cuartel para el cuerpo de bomberos de Puqueldón	Ppto futuro	Puqueldón	LIBRE	12.000.000	0
Gobierno Regional	Diseño construcción casa de reposo del adulto mayor de Puqueldón	Sin ficha	Puqueldón	LIBRE	15.095.000	15.095.000
Gobierno Regional	Diseño puesta en valor de iglesias de Aldachildo se Hichuac de TIF	Aprob. técnicamente	Puqueldón	PVP	12.300.000	0
Gobierno Regional	Adquisición equipamiento informático municipal de Puqueldón	Ppto futuro	Puqueldón	LIBRE	58.399.000	0
Gobierno Regional	Mejoramiento costanera de Puqueldón isla Lemuy	Sin Rate	Puqueldón	TNR	26.773.000	26.773.000
Gobierno Regional	Construcción centro cultural Puqueldón	Rate RS	Puqueldón	LIBRE	10.300.000	10.300.000
Gobierno Regional	Normalización consultorio Puqueldón	Rate FI	Puqueldón	LIBRE	42.000.000	42.000.000
Gobierno Regional	Reposición centro perimetral estadio municipal	Sin Rate	Puqueldón	LIBRE	36.150.000	36.150.000
Gobierno Regional	Normalización SS. EE.EE. Sector Puchilco	Rate OT	Puqueldón	PER	175.398.000	100.000.000

**PROGRAMA PÚBLICO DE INVERSIÓN REGIONAL
2010**

Gobierno Regional	Fondo regional de iniciativa local (FRIL)		Puqueldón	LIBRE	100.000.000	100.000.000
Dirección de Obras Portuarias	Estudios básicos y diseño de ingeniería construcción rampa de pasajeros y carga sector Puchilco Puqueldón y reposición rampa isla Quehui	Por Licitar	Puqueldón	Sectorial MOP	370.000.000	20.580.000
Dirección de Obras Portuarias	Estudios Básicos y diseño de ingeniería construcción Rampa de pasajeros y carga sector Puchilco Puqueldón y reposición rampa isla Quemchi	Por Licitar	Puqueldón	Sectorial MOP	370.000.000	21.420.000
						484.104.098

**Programa Público de Inversión Regional 2010
Comuna de Queilen**

Instancia Pública Responsable	Nombre de la Acción	Etapas	Comuna	Fuente	Costo Total	Solicitado Año
Seremi de Planificación	Programa Habitabilidad Queilen, Chile Solidario.	Idea	Queilen	Sectorial Mideplan	25.000.000	25.000.000
Seremi de Educación	Transferencia por Administración de Jardines Infantiles VTF (Vía Transferencia de Fondos) Municipalidad Queilen.	Ejecución	Queilen	Sectorial Educación	22.684.502	0
Seremi de Salud	Normalización hospital de Queilen, provincia de Chiloé	Prefactibilidad	Queilen	Sectorial Salud	58.355.000	20.361.516
Seremi de Vivienda y Urbanismo	Reposición Remodelación Plaza de Armas de Queilen	Ejecución	Queilen		0	0
Gobierno Regional	Construcción de casetas sanitarias sector Queilen urbano	Ejecución	Queilen	S. SANITARIO	472.798.584	51.987.972
Gobierno Regional	Ejecución reposición escuela rural Alvarado Vargas m. Santa María	C/ asignación	Queilen	FIE	1.175.361.000	250.000.000
Gobierno Regional	Diseño reposición escuela rural Juan Vera Díaz de apeche	Ejecución	Queilen	LIBRE	14.872.800	4.837.000
Gobierno Regional	Ejecución reposición escuela rural Juan Vera Díaz de apeche	Sin Rate	Queilen	FIE	801.777.000	200.000.000
Gobierno Regional	Reposición del cuartel del reten de carabineros Queilen	Ppto futuro	Queilen	LIBRE	251.617.000	0
Gobierno Regional	Construcción hogar de ancianos de Queilen	Rate RS	Queilen	LIBRE	105.999.000	105.999.000
Gobierno Regional	Fondo regional de iniciativa local (FRIL)		Queilen	LIBRE	100.000.000	100.000.000
						758.185.488

**Programa Público de Inversión Regional 2010
Comuna de Quellón**

Instancia Pública Responsable	Nombre de la Acción	Etapas	Comuna	Fuente	Costo Total	Solicitado Año
Servicio Nacional de la Mujer	Mejorando la empleabilidad y condiciones laborales jefas de hogar Quellón	Ejecución	Quellón	Sectorial Mideplan	9.169.000	9.169.000
Seremi de Planificación	Programa Habitabilidad Quellón, Chile Solidario.	Idea	Quellón	Sectorial Mideplan	50.000.000	50.000.000
Seremi de Educación	Transferencia por Administración de Jardines Infantiles VTF (Vía Transferencia de Fondos) Corp. Munic. Quellón para Educ. Salud y At.	Ejecución	Quellón	Sectorial Educación	104008800	0
Seremi de Salud	Construcción CECOSF Quellón (barrio industrial)	Ejecución	Quellón	Sectorial Salud	161558000	161.558.000
Seremi de Salud	Normalización hospital de Quellón, provincia de Chiloé	Prefactibilidad	Quellón	Sectorial Salud	79997000	71.148.410
Gobierno Regional	Construcción liceo enseñanza media Quellón	Ejecución	Quellón	FIE	2.108.552.000	443.848.314
Gobierno Regional	Reposición estadio municipal de Quellón	Ejecución	Quellón	LIBRE	505.806.323	82.138.720
Gobierno Regional	Construcción casetas sanitarias sector puente soto	Ejecución	Quellón	S. SANITARIO	430.772.092	175.030.861
Gobierno Regional	Reposición escuela rural Valdad	Ejecución	Quellón	LIBRE	315.060.387	22.000.000
Gobierno Regional	(Ejecución) reposición escuela Eulogia Bórquez Pérez	Ejecución	Quellón	FIE	2.242.476.933	269.939.695
Gobierno Regional	Conservación global avenida ladrilleros	Ejecución	Quellón	LIBRE	777.140.295	138.950.548
Gobierno Regional	Mejoramiento avenida ladrillero 2 etapa	Sin Rate	Quellón	TNR	1.200.000.000	200.000.000
Gobierno Regional	Reposición subcomisería de Quellón	C/ asignación	Quellón	LIBRE	1.400.000.000	200.000.000
Gobierno Regional	Reposición escuela de Coinco	Rate RS	Quellón	LIBRE	27.000.000	27.000.000
Gobierno Regional	Reposición escuela de Auchac	Rate RS	Quellón	LIBRE	29.000.000	29.000.000

Gobierno Regional	Fondo regional iniciativa local (FRIL)		Quellón	LIBRE	100.000.000	100.000.000
Gobierno Regional	Conservación global avenida ladrilleros	Ejecución	Quellón	FNDR-LIBRE	680.876.000	42.686.253
Dirección de Vialidad	Mejoramiento reparación y Conservación caminos Básicos Huidac - Auchac Km 000 al 10700 y Acceso Curanue Km 000 Al 800 Provincia de Chiloé	En Ejecución	Quellón	Sectorial MOP	730.000.000	1.020.596.000
Dirección de Vialidad	Estudio Ingeniería Ampliación Ruta 5, varios Tramos, sector bifurcación Pupelde - Quellón, Tramos Tara - Compu y Colonia Yungay - Quellón, Provincia de Chiloé, Región de Los Lagos (Nuevo 2007)	En Ejecución	Quellón	Sectorial MOP	323.810.000	29.866.000
Dirección de Obras Portuarias	Conservación Obras Terminal Pesquero Artesanal de Quellón	Por Licitar	Quellón	Sectorial MOP	203.000.000	10.000
Dirección de Vialidad	Estudio Ingeniería Ampliación Ruta 5, varios Tramos, sector bifurcación Pupelde - Quellón, Tramos Tara - Compu y Colonia Yungay - Quellón, Provincia de Chiloé, Región de Los Lagos (Nuevo 2007)	En Ejecución	Quellón	Sectorial MOP	490.000.000	73.622.000
Dirección de Vialidad	Conservación Global Quellón II Etapa Provincia Chiloé - Plan Chiloé	En Ejecución	Quellón	Sectorial MOP	1.651.553.000	906.842.000
Dirección de Vialidad	Conservación periódica ruta W-881 camino Oqueldán - Chaiguao Provincia de Chiloé Región de Los Lagos	En Ejecución	Quellón	Sectorial MOP	867.662.000	1.067.717.000
Dirección de Vialidad	Mejoramiento caminos de acceso comunidades indígenas comuna de Quellón (Grupo 1) Provincia de Chiloé	En Ejecución	Quellón	Sectorial MOP	440.000.000	356.541.000
Dirección de Obras Portuarias	Diseño de Ingeniería para la Conectividad en la X Región: Quellón-Chequián-Queilen	En Ejecución	Quellón	Sectorial MOP	500.000.000	258.641.000

Dirección de Obras Portuarias	Estudios básicos y diseño de ingeniería construcción rampa de pasajeros y carga menor sector punta White y sector piedra lile isla Laitec comuna de Quellón	Por Licitar	Quellón	Sectorial MOP	192.000.000	10.000
Dirección de Obras Portuarias	Diseño Construcción rampa sector Punta Paula isla Coldita comuna de Quellón	Por Licitar	Quellón	Sectorial MOP	120.000.000	10.000
Dirección de Obras Portuarias	Diseño Construcción rampa de pasajeros y carga menor sector Blanchard	Por Licitar	Quellón	Sectorial MOP	130.000.000	10.000
Dirección de Obras Portuarias	Estudios básicos y diseño de ingeniería construcción rampa de pasajeros y carga menor sector Punta White y sector Piedra Lile Isla Laitec Comuna de Quellón	Por Licitar	Quellón	Sectorial MOP	192.000.000	10.000
Dirección de Obras Portuarias	Mejoramiento Conectividad Marítima Punta Chequián - Queilen -Quellón	Por Licitar	Quellón	Sectorial MOP	20.121.000.000	10.000
Dirección de Obras Portuarias	Asesoría a la Inspección Fiscal obra Mejoramiento Conectividad Marítima Punta Chequián -Queilen - Quellón	Por Licitar	Quellón	Sectorial MOP	118.755.000	10.000
Agua Potable Rural	Instalación Servicio de Agua Potable Rural de Chadmo Central Comuna de Quellón Región de Los Lagos	En Ejecución	Quellón	Sectorial MOP	220.493.000	196.841.000
Agua Potable Rural	Instalación Servicio de Agua Potable Rural de Trincao Comuna de Quellón Región de Los Lagos	En Ejecución	Quellón	Sectorial MOP	149.087.000	148.144.000
Agua Potable Rural	Diseño Instalación del Servicio de Agua Potable Rural de Quilen, Comuna de Quellón Región de Los Lagos	En Ejecución	Quellón	Sectorial MOP	17.781.000	3.370.000
Agua Potable Rural	Diseño Instalación Servicio de Agua Potable Rural de Agua Fresca, Comuna de Quellón Región de Los Lagos	En Ejecución	Quellón	Sectorial MOP	10.531.000	9.224.000
						6.093.943.801

**Programa Público de Inversión Regional 2010
Comuna de Quemchi**

Instancia Pública Responsable	Nombre de la Acción	Etapas	Comuna	Fuente	Costo Total	Solicitado Año
Seremi de Planificación	Programa Habitabilidad Quemchi, Chile Solidario.	Ejecución	Quemchi	Sectorial Mideplan	45.000.000	45.000.000
Seremi de Educación	Transferencia por Administración de Jardines Infantiles VTF (Vía Transferencia de Fondos) Municipalidad Quemchi.	Ejecución	Quemchi	Sectorial Educación	9041001	0
Seremi de Salud	Reposición posta de salud rural Mechuque	Ejecución	Quemchi	Sectorial Salud	168.800.767	6.015.000
Gobierno Regional	Reposición liceo polivalente de Quemchi	Ejecución	Quemchi	FIE	2.699.775.722	156.708.242
Gobierno Regional	Construcción multicancha isla Metahue	Ejecución	Quemchi	LIBRE	133.473.000	92.829.507
Gobierno Regional	Adquisición de camión tolva y maquina desbrozadora	Aprob. técnicamente	Quemchi	LIBRE	155.797.601	155.797.601
Gobierno Regional	Pavimentación pasaje David Arellano	Rate FI	Quemchi	TNR	52.500.000	0
Gobierno Regional	Adquisición de vehiculo policial para vigilancia y procedimientos policiales	Ppto futuro	Quemchi	LIBRE	32.000.000	0
Gobierno Regional	Reposición centro de salud Quemchi	Sin Rate 2010/FI 2011	Quemchi	LIBRE	60.582.000	60.582.000
Gobierno Regional	(Diseño) construcción estadio municipal de Quemchi	Rate OT	Quemchi	LIBRE	41.031.000	41.031.000
Gobierno Regional	Reposición escuela rural de Montemar	Rate FI	Quemchi	FIE	1.547.157.000	200.000.000
Gobierno Regional	Fondo regional iniciativa local (FRIL)		Quemchi	LIBRE	100.000.000	100.000.000
Dirección de Vialidad	Estudio de Ingeniería Mejoramiento Ruta W-175, Sector Linao - Quemchi, Chiloé, X Región (Nuevo 2007)	En Ejecución	Quemchi	Sectorial MOP	191.260.000	128.104.000

Dirección de Vialidad	Estudio Ingeniería Mejoramiento Ruta W-195, Sector Quemchi - Puchauran, X Región (Nuevo 2007)	En Ejecución	Quemchi	Sectorial MOP	250.000.000	17.123.000
Dirección de Vialidad	Estudio de Ingeniería Mejoramiento Rutas W-15 Sector: Pumanzano - Linao provincia de Chiloé Región de Los Lagos	En Ejecución	Quemchi	Sectorial MOP	93.635.000	106.201.000
Dirección de Vialidad	Conservación Periódica Puente San José Provincia de Chiloé	En Ejecución	Quemchi	Sectorial MOP	209.000.000	241.302.000
Dirección de Obras Portuarias	Reposición rampa sector Voigue y rampa Quicavi comuna de Quemchi provincia de Chiloé región de Los Lagos	En Ejecución	Quemchi	Sectorial MOP	873.478.000	207.328.000
Dirección de Obras Portuarias	Reposición rampa sector Voigue y rampa Quicavi comuna de Quemchi provincia de Chiloé región de Los Lagos	En Ejecución	Quemchi	Sectorial MOP	873.478.000	216.860.000
Dirección de Obras Portuarias	Construcción Infraestructura Portuaria de Conexión Taucolon -Quemchi	Por Licitar	Quemchi	Sectorial MOP	642.000.000	280.000.000
Dirección de Obras Portuarias	Asesoría a la inspección fiscal obra Construcción Infraestructura Portuaria de Conexión Taucolon -Quemchi	Por Licitar	Quemchi	Sectorial MOP	64.200.000	4.940.000
Dirección de Obras Portuarias	Diseño Construcción rampa Isla Butachauque sector Nayahue Quemchi	Por Licitar	Quemchi	Sectorial MOP	130.000.000	10.000
						2.059.831.350

**Programa Público de Inversión Regional 2010
Comuna de Quinchao**

Instancia Pública Responsable	Nombre de la Acción	Etapas	Comuna	Fuente	Costo Total	Solicitado Año
Seremi de Planificación	Programa Habitabilidad Quinchao, Chile Solidario.	Idea	Quinchao	Sectorial Mideplan	25.000.000	25.000.000
Seremi de Educación	Transferencia por Administración de Jardines Infantiles VTF (Vía Transferencia de Fondos) Municipalidad de Quinchao.	Ejecución	Quinchao	Sectorial Educación	37477964	0
Seremi de Educación	Transferencia por Administración de Jardines Infantiles VTF (Vía Transferencia de Fondos) Municipalidad Quinchao (Villa Quinchao)	Perfil	Quinchao	Sectorial Educación	87491529	0
Seremi de Obras Públicas	Habilitación costanera y espacios patrimoniales de Achao	Ejecución	Quinchao	Sectorial Obras Publicas Arquitectur a	993.279.000	993.279.000
Seremi de Transportes y Telecomunicaciones	Subsidio al Transporte Marítimo de Chumeldén-Achao	Operación	Quinchao	Aportes	41.580.000	0
Seremi de Salud	Normalización hospital de Achao, provincia de Chiloé	Prefactibilidad	Quinchao	Sectorial Salud	58.355.000	21.154.892
Seremi de Vivienda y Urbanismo	Construcción Viviendas Adulto Mayor Comuna de Quinchao	Ejecución	Quinchao	Sectorial Minvu	180.068.000	35.483.000
Seremi de Vivienda y Urbanismo	Mejoramiento Integral Centro Fundacional ciudad de Achao	Ejecución	Quinchao	Sectorial Minvu	0	0
Gobierno Regional	Reposición escuela teresa Cárdenas de villa Quinchao	Ejecución	Quinchao	LIBRE	812.608.941	37.447.000
Gobierno Regional	Reposición centro de faenamiento comuna de Quinchao	Ejecución	Quinchao	LIBRE	390.586.852	96.986.852

Gobierno Regional	Diseño reposición centro cívico de Achao	Rate FI	Quinchao	LIBRE	29.317.000	
Gobierno Regional	Construcción casa de la música en Achao	Ejecución	Quinchao	LIBRE	135.507.356	15.038.000
Gobierno Regional	Ampliación y remodelación gimnasio fiscal de Achao	Ejecución	Quinchao	LIBRE	317.214.775	77.358.883
Gobierno Regional	Conservación red caminera de islas de la comuna de Quinchao	Ejecución	Quinchao	PIRDT	556.763.000	121.476.896
Gobierno Regional	Construcción casa de la mujer de Achao	Ejecución	Quinchao	LIBRE	19.815.997	500.000
Gobierno Regional	Reposición cuartel de bomberos de Achao, comuna de Quinchao	C/assignación	Quinchao	LIBRE	12.938.000	12.938.000
Gobierno Regional	Reposición posta rural de isla Caguach, comuna de Quinchao	C/assignación	Quinchao	LIBRE	193.237.000	100.000.000
Gobierno Regional	Reposición museo de Achao, comuna de Quinchao	Rate FI	Quinchao	LIBRE	40.738.000	40.738.000
Gobierno Regional	Reposición internado masculino y femenino liceo insular de Achao	Sin ficha	Quinchao	LIBRE	57.146.000	57.146.000
Gobierno Regional	Construcción complejo polideportivo	Rate OT	Quinchao	LIBRE	56.000.000	56.000.000
Gobierno Regional	Fondo regional iniciativa local (FRIL)		Quinchao	LIBRE	100.000.000	100.000.000
Dirección de Vialidad	Conservación periódica acceso camino a cementerio comuna de Quinchao provincia de Chiloé	En Ejecución	Quinchao	Sectorial MOP	82.036.000	78.106.000
Dirección de Obras Portuarias	Estudio en modelo físico tridimensional y modelo matemático de transporte de sedimentos Obras de Abrigo sector Achao	En Adjudicación	Quinchao	Sectorial MOP	80.340.000	80.341.000
Dirección de Obras Portuarias	Diseño de Ingeniería Obras de Abrigo sector de Achao	Por Licitar	Quinchao	Sectorial MOP	169.660.000	10.000
Dirección de Obras Portuarias	Construcción rampa sector Llaguach Isla Chaulinec comuna Quinchao	Por Licitar	Quinchao	Sectorial MOP	642.000.000	280.000.000

Dirección de Obras Portuarias	Asesoría a la Inspección Fiscal a la obra Construcción rampa sector Llaguach Isla Chaulinec comuna Quinchao	Por Licitar	Quinchao	Sectorial MOP	64.200.000	31.458.000
Dirección de Obras Portuarias	Diseño Construcción rampa sector ostricultura Isla Apiao	Por Licitar	Quinchao	Sectorial MOP	130.000.000	10.000
Dirección de Arquitectura	Asesorías a la inspección de obras del proyecto habilitación costanera y entornos patrimoniales de Achao.	En Licitación	Quinchao	Sectorial MOP	19.200.000	7.434.000
Dirección de Arquitectura	Asesoría a la inspección fiscal de la obra Habilidadación Costanera y Entornos de Patrimoniales de Achao	En Licitación	Quinchao	Sectorial MOP	8.400.000	8.400.000
Agua Potable Rural	Instalación Servicio de Agua Potable Rural de Putigue Comuna de Quinchao Región de Los Lagos	En Ejecución	Quinchao	Sectorial MOP	407.945.000	219.739.000
						2.496.044.523



Provincia de Palena

Programa Público de Inversión Regional 2010
Provincia de Palena

Instancia Pública Responsable	Nombre de la Acción	Etapas	Comuna	Fuente	Costo Total	Solicitado Año
Dirección de Aeropuertos	Conservación global pequeños aeródromos provincia de Palena X Región	En Ejecución	Hualaihue , Palena, Futaleufú	Sectorial MOP	886.544.000	351.052.000
Dirección de Vialidad	Conservación global de caminos Sector Palena VII Etapa Provincia Palena Nueva 2010	Por Licitar	Palena, Futaleufú	Sectorial MOP	1.235.000.000	352.083.000
Seremi de Planificación	Programa de Fortalecimiento de la Gestión Provincial del Sistema Intersectorial de Protección Social, Palena	Ejecución	Prov. Palena	Sectorial Mideplan	15.096.840	15.096.840
Seremi de Transportes y Telecomunicaciones	Subsidio al Transporte Terrestre Buill-Ayacara	Operación	Prov. Palena	Aportes	7.365.000	0
Gobierno Regional	Habilitación SS.EE. Sector el tranquilo 2	Sin Rate	Prov. Palena	PER	76.666.000	76.666.000
Gobierno Regional	Reposición ampliación de cobertura escuela Roberto White	C/asignación	Prov. Palena	(PROV. PALENA)	186.947.000	100.000.000
Gobierno Regional	Construcción sala cuna y jardines infantiles comuna de Palena	Sin Rate	Prov. Palena	(PROV. PALENA)	139.219.000	139.219.000
Gobierno Regional	Fondo regional de iniciativa local (FRIL)		Prov. Palena	LIBRE	100.000.000	100.000.000
Gobierno Regional	REPOSICION CONT CONVENIO DE PROGRESOS PROV DE PALENA(La Subida; La Corrida, El Salto)	Ejecución	Prov. Palena	(PROV. PALENA)	3.315.658.985	100.000.000
Gobierno Regional	Diagnostico gestión integral de residuos sólidos Chiloé y Palena	Ejecución	Prov. Palena	PROV-BID-TURISMO	489.741.000	40.140.000

Gobierno Regional	Construcción naves de conectividad región de los lagos Chanten-Palena	Aprob. técnicamente	Prov. Palena	(PROV. PALENA)	2.100.000.000	200.000.000
Gobierno Regional	Reposición e implementación equipos unidades de urgencia hospitales de Futaleufú y Palena	Aprob. técnicamente	Prov. Palena	(PROV. PALENA)	58.968.200	58.968.200
Gobierno Regional	Programa de homologación de normas sanitarias, ambientales y de seguridad para microempresarios mitilicultores de la provincia de Palena	Aprob. técnicamente	Prov. Palena	(PROV. PALENA)	280.604.000	270.604.000
Gobierno Regional	Mejoramiento de ofertas turísticas y entorno comunidades aledañas Snapes	Aprob. técnicamente	Prov. Palena	(PROV. PALENA)	539.342.000	200.000.000
Gobierno Regional	Transferencia técnica silvicultural provincia de Palena	Aprob. técnicamente	Prov. Palena	(PROV. PALENA)	70.566.000	70.566.000
Gobierno Regional	Aporte 2% cultura región de Los Lagos		Prov. Palena	LIBRE	135.000.000	135.000.000
Gobierno Regional	Aporte 2% deporte región de Los Lagos		Prov. Palena	LIBRE	80.000.000	80.000.000
Gobierno Regional	Mejoramiento servicios turísticos provincia de Palena	Aprob. técnicamente	Prov. Palena	(PROV. PALENA)	93.985.000	93.985.000
Gobierno Regional	Difusión y promoción de la zona patagónica verde	Aprob. técnicamente	Prov. Palena	(PROV. PALENA)	198.600.000	198.600.000
Gobierno Regional	Mejoramiento ruta 7 sector puerto Cárdenas-Santa Lucia	C/ asignación	Prov. Palena	(PROV. PALENA)	18.088.581.000	5.302.287.804
Gobierno Regional	Habilitación energía eléctrica isla desiertos: subsidio islas	Ppto futuro	Prov. Palena	PER	2.162.126.000	0
Gobierno Regional	Conservación calles urbanas comuna Futaleufú Palena	C/ asignación	Prov. Palena	TNR	132.090.000	132.090.000
Gobierno Regional	Fondo regional de iniciativa local (FRIL)		Prov. Palena	LIBRE	600.000.000	600.000.000

Dirección de Vialidad	Modificación del contrato n°126979 , Construcción Camino Santa Bárbara - Río Camahueto - Cana, km 7 1 - km 15 400 Provincia Palena	Modificación de Contrato	Prov. Palena	Sectorial MOP	-1.544.752.000	1.544.752.000
Dirección de Vialidad	Modificación del contrato n°129938 , Asesoría inspección fiscal construcción camino Santa Bárbara - Río Camahueto -Chana km 7 100 al km 15 400 Provincia de Palena	Modificación de Contrato	Prov. Palena	Sectorial MOP	-218.091.000	218.091.000
Dirección de Vialidad	Modificación del contrato n°127029 , Conservación global de varios caminos de la Provincia de Palena VI Etapa	Modificación de Contrato	Prov. Palena	Sectorial MOP	180.000.000	200.000.000
Dirección de Vialidad	REPOSICIÓN RIPIO RUTA 7 S: HORNOPIREN-RAMPA PICHANCO.	Por Licitar	Prov. Palena	Sectorial MOP	1.800.000.000	218.000.000
Dirección de Vialidad	Asesoría de Inspección Fiscal Mejoramiento Ruta 7 Sector Michimahuida - Puerto Cárdenas	Por Licitar	Prov. Palena	Sectorial MOP	581.101.000	20.000.000
Dirección de Vialidad	Diseño de Ingeniería construcción Con. COSTERO STA BARBARA-LOYOLA, SECTOR: CAMAHUETO- PUENTE EL NEGRO Nuevo 2010	Por Licitar	Prov. Palena	Sectorial MOP	284.571.000	1.000.000
Dirección de Vialidad	Diseño de Ingeniería mejoramiento RUTA W-807-R-7, S: PTE CAMAHUETO - ROTONDA DE CHAITEN	Por Licitar	Prov. Palena	Sectorial MOP	425.251.000	1.000.000
Dirección de Vialidad	Diseño de Ingeniería construcción CONEXIÓN VIAL RUTA 7(LAGO RIO NEGRO)- COSTERO(CHANA) Nuevo 2010	Por Licitar	Prov. Palena	Sectorial MOP	549.326.000	1.000.000



**PROGRAMA PÚBLICO DE INVERSIÓN REGIONAL
2010**

Dirección de Obras Portuarias	Modificación del contrato noi45096 , Estudio de factibilidad y diseño definitivo Terminal Portuario e infraestructura de pesca artesanal Chanten	Modificación de Contrato	Prov. Palena	Sectorial MOP	32.069.000	32.069.000
						10.852.269.844

Programa Público de Inversión Regional 2010
Comuna de Chanten

Instancia Pública Responsable	Nombre de la Acción	Etapas	Comuna	Fuente	Costo Total	Solicitado Año
Seremi de Educación	Transferencia por Administración de Jardines Infantiles VTF (Vía Transferencia de Fondos) Municipalidad Chanten.	Perfil	Chanten	Sectorial Educación	13636518	0
Seremi de Vivienda y Urbanismo	Construcción Costanera de Ayacara, Chanten	Diseño	Chanten	Sectorial MINVU	0	0
Seremi de Vivienda y Urbanismo	Mejoramiento Plaza de Armas de Villa Santa Lucía, Chanten.	Ejecución	Chanten	Sectorial MINVU	0	0
Gobierno Regional	Reposición escuela internado Ayacara	Ejecución	Chanten	(PROV. PALENA)	1.424.676.920	1.045.162.818
Gobierno Regional	Normalización aeródromo Ayacara provincia de Palena	Ejecución	Chanten	(PROV. PALENA)	472.670.408	104.202.385
Gobierno Regional	Reposición posta rural de Buill	Ejecución	Chanten	(PROV. PALENA)	96.905.240	25.467.684
Gobierno Regional	Reposición posta salud rural de Chana	Sin Rate	Chanten	(PROV. PALENA)	90.134.000	90.134.000
Gobierno Regional	Reposición escuela internado nueva esperanza isla Chulin	Licitación	Chanten	(PROV. PALENA)	464.732.000	200.000.000
Gobierno Regional	Adquisición carro bomba forestal, doble cabina, 4x4 c. bomberos de Chanten	Terminado	Chanten	(PROV. PALENA)	70.000.000	70.000.000
Gobierno Regional	Conservación periódica camino poyo-Ayacara - Buill	Ejecución	Chanten	PIRDT	853.063.566	452.063.566
Gobierno Regional	Reposición posta rural de Huequi	Rate FI	Chanten	(PROV. PALENA)	109.029.000	109.029.000
Gobierno Regional	Diseño reposición escuela valle El Frío villa Santa Lucia	Sin Rate	Chanten	(PROV. PALENA)	35.600.000	35.600.000
Gobierno Regional	Construcción e implementación brigada de bomberos Ayacara	Sin Rate	Chanten	(PROV. PALENA)	118.200.000	118.200.000
Gobierno Regional	Fondo regional de iniciativa local (FRIL)		Chanten	LIBRE	100.000.000	100.000.000

Dirección de Vialidad	Construcción Camino Santa Bárbara - Río Camahueto - Chana, km 7 1 - km 15.400 Provincia Palena	En Ejecución	Chanten	Sectorial MOP	2.230.501.000	1.544.753.000
Dirección de Vialidad	Asesoría inspección fiscal construcción camino Santa Bárbara - Río Camahueto - Chana km 7 100 al km 15 400 Provincia de Palena	En Ejecución	Chanten	Sectorial MOP	276.262.000	218.342.000
Dirección de Vialidad	Diseño Conservación Puente Yelmo Comuna de Chanten Provincia de Palena Nueva 2009	Por Licitar	Chanten	Sectorial MOP	194.380.000	11.000.000
Dirección de Obras Portuarias	Reposición Rampa Bullí comuna de Chanten Región de Los Lagos	En Ejecución	Chanten	Sectorial MOP	603.031.000	35.960.000
Dirección de Obras Portuarias	Asesoría a la Inspección Fiscal obras: Construcción Rampas Islas Cuis y Chulin Comuna de Chanten Provincia de Palena Región de los Lagos	En Ejecución	Chanten	Sectorial MOP	85.600.000	12.663.000
Dirección de Obras Portuarias	Construcción Infraestructura Portuaria de Conexión en Chuit y Chulin Comuna de Chanten Región de Los Lagos	En Ejecución	Chanten	Sectorial MOP	750.660.000	53.281.000
Dirección de Obras Portuarias	Asesoría a la Inspección Fiscal obras: Construcción Rampas Islas Chuit y Chulin Comuna de Chanten Provincia de Palena Región de los Lagos	En Ejecución	Chanten	Sectorial MOP	85.600.000	12.652.000
Dirección de Obras Portuarias	Estudio de factibilidad y diseño definitivo Terminal Portuario e infraestructura de pesca artesanal Chanten	En Ejecución	CHAITÉN	Sectorial MOP	600.000.000	202.500.000
Dirección de Obras Portuarias	Mejoramiento Conectividad Marítima Pichanco -Caleta Gonzalo -Palena	Por Licitar	CHAITÉN	Sectorial MOP	1.218.000.000	10.000
Dirección de Obras Portuarias	Asesoría a la Inspección Fiscal obra Mejoramiento Conectividad Marítima Pichanco -Caleta Gonzalo -Palena	Por Licitar	CHAITÉN	Sectorial MOP	118.755.000	10.000

Dirección de Obras Portuarias	Conservación de emergencia rampa Chanten región de los lagos	Por Licitar	Chanten	Sectorial MOP	300.000.000	300.000.000
Dirección de Aeropuertos	Construcción Nuevo Aeródromo Sector Chanten Provincia de Palena X Región	Por Licitar	Chanten	Sectorial MOP	20.000.000.000	220.000.000
Dirección de Aeropuertos	Construcción nuevo aeródromo sector Chanten provincia de Palena X región (diseño)	En Ejecución	Chanten	Sectorial MOP	457.880.000	222.752.000
Dirección de Aeropuertos	Asesoría a la Inspección Fiscal Construcción Nuevo Aeródromo Sector Chanten Provincia Palena X Región	Por Licitar	Chanten	Sectorial MOP	1.782.000.000	1.000
						5.183.783.453

Programa Público de Inversión Regional 2010
Comuna de Futaleufú

Instancia Pública Responsable	Nombre de la Acción	Etapas	Comuna	Fuente	Costo Total	Solicitado Año
Seremi de Vivienda y Urbanismo	Rehab. EEPP en Futaleufú: Una mirada Integral	Ejecución	Futaleufú	Sectorial Minvu	493.350.000	188.900.000
Seremi de Salud	Normalización hospital de Futaleufú	Diseño	Futaleufú	Sectorial Salud	59.970.000	58.900.000
Gobierno Regional	Construcción paseo peatonal en la laguna espejo de Futaleufú	Ejecución	Futaleufú	PROV-BID-TURISMO	277.609.000	131.648.852
Gobierno Regional	Construcción centro de trekking y cabalgatas las escalas RN	Ejecución	Futaleufú	PROV-BID-TURISMO	227.209.331	34.900.000
Gobierno Regional	Mejoramiento complejo deportivo municipal	Sin ficha	Futaleufú	LIBRE	5.127.000	5.127.000
Gobierno Regional	Reposición posta rural Río Azul	C/ asignación	Futaleufú	(PROV. PALENA)	207.397.000	150.000.000
Gobierno Regional	Construcción puente la dificultad con PTE. El Azul-Pas. La Dificultad	Reevaluación	Futaleufú	PIRDT	891.006.000	100.000.000
Gobierno Regional	Reposición edificio municipal Futaleufú	Rate FI	Futaleufú	(PROV. PALENA)	908.989.000	200.000.000
Gobierno Regional	Adquisición carro de bomba forestal, doble cabina, 4x4 primera CIA bomberos Futaleufú	Terminado	Futaleufú	(PROV. PALENA)	70.000.000	70.000.000
Gobierno Regional	Conservación periódica Río Chico - las escalas, Las Escalas - La Dificultad, comuna de Futaleufú	Ejecución	Futaleufú	PIRDT	242.733.132	137.479.801
Gobierno Regional	Conservación camino básico ruta 231-CH sector Futaleufú-limite(33)	Ejecución	Futaleufú	(PROV. PALENA)	970.793.499	500.000.000
Gobierno Regional	Diseño ampliación escuela básica Futaleufú para enseñanza media	Sin Rate	Futaleufú	(PROV. PALENA)	52.418.000	52.418.000

Gobierno Regional	Diseño construcción rampa Espolón	Sectorial	Futaleufú	(PROV. PALENA)	164.240.000	0
Gobierno Regional	Adquisición de vehiculo para transporte de funcionarios municipales-Futaleufú	Aprob. técnicamente	Futaleufú	(PROV. PALENA)	20.000.000	20.000.000
Gobierno Regional	Habilitación SS.EE. Sector La Escala	Sin Rate	Futaleufú	PER	48.851.000	48.851.000
Gobierno Regional	Habilitación SS.EE. Sector la dificultad	Sin Rate	Futaleufú	PER	61.596.000	61.596.000
Gobierno Regional	Reposición gimnasio municipal Futaleufú	C/asignación	Futaleufú	(PROV. PALENA)	55.814.000	55.814.000
Gobierno Regional	Reposición matadero municipal de Futaleufú	Rate FI	Futaleufú	(PROV. PALENA)	12.200.000	12.200.000
Gobierno Regional	Fondo regional de iniciativa local (FRIL)		Futaleufú	LIBRE	100.000.000	100.000.000
Dirección de Vialidad	Estudio de Ingeniería Reposición Ruta 231-CH, Sector Puerto Ramírez-Futaleufú, X Región (Nuevo 2006)	En Ejecución	Futaleufú	Sectorial MOP	212.000.000	81.116.000
Dirección de Vialidad	Estudio de Ingeniería Reposición de puentes menores en la provincia de Chiloé Región de Los Lagos	En Adjudicación	Futaleufú	Sectorial MOP	180.000.000	126.000.000
Dirección de Vialidad	Obras de Conservación Camino Termas del Amarillo -Futaleufú	En Adjudicación	Futaleufú	Sectorial MOP	264.241.000	264.241.000
Dirección de Obras Portuarias	Diseño Construcción Infraestructura Portuaria Lago Espolón Futaleufú	Por Licitar	Futaleufú	Sectorial MOP	190.000.000	10.000
						2.399.201.653

Programa Público de Inversión Regional 2010 Comuna de Hualaihue

Instancia Pública Responsable	Nombre de la Acción	Etapas	Comuna	Fuente	Costo Total	Solicitado Año
Servicio Nacional de la Mujer	Mejorando la empleabilidad y condiciones laborales jefas de hogar Hualaihue	Ejecución	Hualaihue	Sectorial Mideplan	9.169.000	9.169.000
Seremi de Planificación	Programa Habitabilidad Hualaihué, Chile Solidario	Ejecución	Hualaihue	Sectorial Mideplan	52.000.000	52.000.000
Seremi de Educación	Transferencia por Administración de Jardines Infantiles VTF (Vía Transferencia de Fondos) Municipalidad Hualaihué.	Ejecución	Hualaihue	Sectorial Educación	37.477.964	0
Seremi de Transportes y Telecomunicaciones	Subsidio al Transporte Terrestre Pichanco-Hornopirén	Operación	Hualaihue	Aportes	16.380.000	0
Seremi de Vivienda y Urbanismo	Reposición Costanera de Hornopirén - Hualaihué	Ejecución	Hualaihue	Sectorial Minvu	138.064.000	138.064.000
Gobierno Regional	Ejecución, construcción escuela e internado Antupiren	Rate RS	Hualaihue	(PROV. PALENA)	1.818.998.000	100.000.000
Gobierno Regional	Exploración informe hidrogeológico sector El Manzano	Sin Rate	Hualaihue	PIRDT	3.165.000	2.989.000
Gobierno Regional	Exploración informe hidrogeológico sector Cheñue-Punta Piutil	Sin Rate	Hualaihue	(PROV. PALENA)	3.165.000	2.989.000
Gobierno Regional	Exploración informe hidrogeológico sector chagual-quildaco	Sin Rate	Hualaihue	(PROV. PALENA)	3.165.000	2.989.000
Gobierno Regional	(Diseño) construcción posta Chauchil comuna de Hualaihue	Ejecución	Hualaihue	(PROV. PALENA)	5.250.000	5.250.000
Gobierno Regional	Exploración informe hidrogeológico sector Curamin Queten	Sin Rate	Hualaihue	(PROV. PALENA)	3.892.000	3.892.000

Gobierno Regional	Exploración informe hidrogeológico sector varal Hualaihue estero	Sin Rate	Hualaihue	(PROV. PALENA)	3.891.000	3.891.000
Gobierno Regional	Construcción casetas sanitarias localidad de Contao	Ejecución	Hualaihue	S. SANITARIO	1.021.948.000	300.000.000
Gobierno Regional	Construcción casetas sanitarias localidad de Río Negro Hornopirén	Ejecución	Hualaihue	S. SANITARIO	2.106.659.000	300.000.000
Gobierno Regional	Construcción gimnasio municipal Los Tepuales	Ejecución	Hualaihue	(PROV. PALENA)	547.456.000	242.807.127
Gobierno Regional	Adquisición carro bomba forestal, doble cabina, 4x4 primera CIA. bomberos de Hualaihue (33)	Terminado	Hualaihue	(PROV. PALENA)	70.000.000	70.000.000
Gobierno Regional	Conservación periódica caminos Puelche-Pichicolo- y Contao- El Varal	Ejecución	Hualaihue	PIRDT	1.225.428.656	824.428.658
Gobierno Regional	Reposición escuela cataratas del alerce	C/ asignación	Hualaihue	(PROV. PALENA)	872.463.000	200.000.000
Gobierno Regional	Habilitación suministro EE Puntilla Pichicolo-isla Llanchid	Sin Rate	Hualaihue	(PROV. PALENA)	309.000.000	
Gobierno Regional	Habilitación suministro EE sector Queten	C/ asignación	Hualaihue	PER	153.854.000	153.854.000
Gobierno Regional	Habilitación suministro EE. Sector La Arena Cholgo	Sin Rate	Hualaihue	PER	454.439.000	
Gobierno Regional	Habilitación SS. EE. Sector El Cobre	Sin Rate	Hualaihue	PER	79.439.000	79.439.000
Gobierno Regional	Habilitación ss. Ee. Sector Chaqueihua alto	Sin Rate	Hualaihue	PER	47.923.000	
Gobierno Regional	Habilitación ss.ee. Sector el canelo	Ppto futuro	Hualaihue	PER	42.988.000	
Gobierno Regional	Construcción pabellones enseñanza media Mauricio Hitchcotk	C/ asignación	Hualaihue	(PROV. PALENA)	1.246.821.000	150.000.000
Gobierno Regional	Mejoramiento ruta 7 Pichicolo Hornopirén	Sin Rate	Hualaihue	(PROV. PALENA)	5.001.000.000	151.000.000
Gobierno Regional	Fondo regional de iniciativa local (FRIL)		Hualaihue	LIBRE	100.000.000	100.000.000

Dirección de Vialidad	Reposición varios puentes ruta 7 S: C Puelche - Río Negro Hornopirén; Obra en etapa II: Puentes Pichilelfu y Cuchildeo Provincia Palena	En Ejecución	Hualaihue	Sectorial MOP	706.863.000	153.415.000
Dirección de Vialidad	Reposición varios puentes Ruta 7 S: C Puelche - Río Negro Hornopirén Obra en etapa I : Puentes Mañihueico N° 1 y Mañihueico N° 2 Provincia de Palena	En Ejecución	Hualaihue	Sectorial MOP	523.032.000	50.822.000
Dirección de Vialidad	Obras de Conservación y Reposición de dos Puentes en Camino Longitudinal Austral Sector: Hornopirén - Pichanco CMT	En Ejecución	Hualaihue	Sectorial MOP	480.000.000	454.274.000
Dirección de Obras Portuarias	Mejoramiento Conectividad Marítima La Arena -Puelche X Región	Por Licitar	Hualaihue	Sectorial MOP	3.150.000.000	154.000.000
Dirección de Obras Portuarias	asesoría a la Inspección Fiscal obra Mejoramiento Conectividad Marítima La Arena -Puelche X Región	Por Licitar	Hualaihue	Sectorial MOP	105.560.000	24.360.000
Agua Potable Rural	Modificación del contrato n°149787 , Finalización Obras Mejoramiento Servicio de Agua Potable Rural de Contao Comuna de Hualaihue Región de Los Lagos	Modificación de Contrato	Hualaihue	Sectorial MOP	2.045.000	2.045.000
Agua Potable Rural	Finalización Obras Mejoramiento Servicio de Agua Potable Rural de Contao Comuna de Hualaihue Región de Los Lagos	En Ejecución	Hualaihue	Sectorial MOP	45.542.000	1.000
						3.731.678.785

**Programa Público de Inversión Regional 2010
Comuna de Palena**

Instancia Pública Responsable	Nombre de la Acción	Etapas	Comuna	Fuente	Costo Total	Solicitado Año
Seremi de Planificación	Programa Habitabilidad Palena, Chile Solidario	Ejecución	Palena	Sectorial Mideplan	4.000.000	4.000.000
Seremi de Transportes y Telecomunicaciones	Subsidio al Transporte Aéreo a la demanda Puerto Montt-Palena-Futaleufú	Operación	Palena	Aportes	60.000.000	0
Gobierno Regional	Construcción de infraestructura reserva nacional lago Palena	Ejecución	Palena	PROV-BID-TURISMO	387.383.830	82.600.000
Gobierno Regional	Conservación per. camino Laguna la Golondrina-Laguna Negra-Río Palena	Ejecución	Palena	(PROV. PALENA)	174.646.000	57.348.504
Gobierno Regional	Mejoramiento integral edificio municipal de Palena	Ejecución	Palena	(PROV. PALENA)	381.956.977	188.786.244
Gobierno Regional	Habilitación suministro eléctrico sector El Tranqui.II	Sin Rate	Palena	(PROV. PALENA)	76.666.000	76.666.000
Gobierno Regional	Adquisición de un bulldozer para mantención de rellenos (33)	Ppto futuro	Palena	RSD	90.818.000	0
Gobierno Regional	Mejoramiento aceras y soleras en la localidad de Palena	Ejecución	Palena	LIBRE	138.408.009	10.494.187
Gobierno Regional	Construcción Casetas sanitarias sector el malito	Ejecución	Palena	S. SANITARIO	145.316.000	55.789.889
Gobierno Regional	Construcción posta rural el malito	Ejecución	Palena	(PROV. PALENA)	177.239.449	13.105.000
Gobierno Regional	Adquisición carro bomba forestal, doble cabina, 4x4 primera compañía c. bomberos de Palena	Terminado	Palena	(PROV. PALENA)	70.000.000	70.000.000
Gobierno Regional	Fondo de iniciativa local FRIL		Palena	(PROV. PALENA)	100.000.000	100.000.000
Gobierno Regional	Construcción señalética de información turística	Sin Rate	Palena	(PROV. PALENA)	28.646.000	28.646.000

PROGRAMA PÚBLICO DE INVERSIÓN REGIONAL
2010

Gobierno Regional	Conservación camino básico ruta 235-CH sector Palena (33)	Ejecución	Palena	(PROV. PALENA)	765.454.280	764.454.280
Gobierno Regional	Conservación camino básico ruta 235-CH sector Palena	Ejecución	Palena	(PROV. PALENA)	800.000.000	799.000.000
Dirección de Vialidad	Estudio de Ingeniería Mejoramiento Ruta 7, Sector Santa Lucía - Límite Regional XI Región, Región de Los Lagos	En Ejecución	Palena	Sectorial MOP	400.000.000	235.836.000
Dirección de Vialidad	Diseño de Ingeniería Construcción Ruta S/R Fiordo Largo -Caleta Gonzalo	Por Licitar	Palena	Sectorial MOP	726.957.000	1.000.000
Dirección de Vialidad	Mejoramiento Ruta 7, sector Michimahuida - Puerto Cárdenas (Puente Yelcho), Provincia de Palena, Región De Los Lagos	En Licitación	Palena	Sectorial MOP	6.414.679.000	100.000.000
Dirección de Vialidad	Conservación Periódica de Defensas Fluviales Camino El Malito - La Balsa - El Tranquillos, Rol W949, Provincia de Palena Nueva 2010	Por Licitar	Palena	Sectorial MOP	380.567.000	307.746.000
Dirección de Obras Portuarias	Diseño de Ingeniería para la conectividad en la X región Pichanco Leptepu Fiordo Largo y Caleta Gonzalo	En Ejecución	Palena	Sectorial MOP	600.000.000	373.954.000
						3.269.426.104